大清宣統二年庚戌
十一月初一日
二張

本館定報價目
●每份售大洋二分●
中國境內　全年逐日寄大洋九元六角　半年四元八角　日本全年九元六角　半年四元八角　外國　全年十四元四角　半年七元二角
報資先惠　郵票不收

申報

告白刊例

論前二行起碼每行以第一版為準第一日每行八角半第二日起每行六角半多則按行照算後幅長行二百字起碼短行五十字起碼多則均以十字遞加第一日每字五釐第二日至第七日每字三釐第八日以後每字二釐半

西歷一千九百十年十二月二號禮拜五

本館開設上海望平街第一百六十三號　一萬三千五百八十六號　電話第九十五號

真正宋拓臨江戲魚堂法帖售預約劵出版十二月廣告

是帖係宋元祐間劉次庄以家藏善本摹勒於臨江之戲魚堂自秦漢以至晉唐種種名蹟列入居多隸草真行各體俱備宋摹宋拓自與近世董氏戲鴻堂等帖迥別然石本久佚流傳絕少此本有明項子京陳白陽徐青藤諸家精鑒名印蓋歷代審貴者也爰用泰西攝影法照原本精印以公同好紙墨印工均選上品全函共分十冊外用楠木匣裝璜亦極精雅定價每部洋十二元現以廉價出售預約劵一千部每部減價大洋八元兩次分交先交四元取預約劵一紙又二個月為限逾期仍照原價十二元出售幸諸君子先覩為快勿可失諸交臂也

◎隨劵附送精印樣本一份　餘俟出版後取帖再交四元如不要木箱除去洋八角淨交三元二角惟預約祇以

◎總經理處　北京崇文門內船板胡同集成圖書公司分局

◎代發行所　北京琉璃廠有正書局　天津北馬路南洋書局　上海棋盤街集成圖書公司　漢口四官殿後書業公內中昌書局　奉天鼓樓南圖書局　上海有正書局　廣東雙門底文盛堂書坊

外埠郵費每部帶箱加洋一元二角　無箱加洋八角　如陝甘等省加倍

北京集成圖書公司代啓

點石齋畫報大全出書廣告

是書計裝訂九十大冊定價洋四十四元不折不扣前購預約　諸君速來取書勿遲

上海集成圖書公司啓

請減房租事務所通告

一啓者請減房租言之屢矣雖有數房東報告事務所願意核減者不過千分之一其餘多數房東尚無動靜瞬屆月底各租戶或有援引願減之定數相持爭競不但於房東房客均有未便星火燎原何堪設想事關公眾切已蔓延堪虞或於治安亦殊窒礙請商會登報廣告並未派人通知減租七折在商會愛護同胞曾代懇切苦勸誠如租住與否出於兩願斷不派人通告但既遍此謠已有萌起風潮之急敬勸未減租之各房東速議裁減或先暫收半租俟減定若干再補如數各租戶亦宜各愛身家名譽勿稍輕舉妄動官長允准磋商商會再四苦勸華洋各房東必亦俯體時艱終有達到目的之一日租戶迴宜靜候房東須請速裁安危繫焉悉惟是賴為特通告統希　公鑒　1417

得集益保商彩票者鑒

查集益保商彩票公司創辦共有九人如王某丁某倪某沈某等均係滬上有聲望者開彩時所中彩票逾兩月竟不給領再三詰問一味支吾照此情形無殊騙局若不控諸有司從嚴究追恐無了結之一日尚望各埠得彩諸君彙齊來申或惠示意見共商保全之法

得彩人公啓　●通信處由上海三馬路永保棧轉遞　1418

商辦漢冶萍煤鐵廠礦股份有限公司股東常會日期廣告

本屆股東會因查帳董事分赴漢陽萍鄉逐項查核道遠帳繁致稽遲現已查對完畢簽字刊布董事會公議擇於十一月十七日一句鐘在上海靜安寺路斜橋本公司舉行股東常會請有股諸君先期憑股票息單至總公司換取入場劵屆時蒞會公議為荷　1415

南洋勸業會事務所啓事

本會現經閉會凡各處直接出品定十一月初十起二十日止撥發屆期務望出品諸君持據來領過期請向各該府物產會領取可也如出品業經售脫其價值亦於期內繳發特此登報通知　1416

中國公立醫院第二次廣告

本醫院開設在北河南路寶山縣界天通庵蜀商公所西面張子標君花園舊址請定美國畢業黃瓊仙女醫士及前辦北洋防疫事宜侯光迪醫生常川住院派出各路檢查鼠疫西學醫生南京人王培元君浙江人趙新齋君偕同西女醫四人分路調查所有臨時向居民開導之詞查員先請寧波同鄉會熱心諸君分日擔任義務各懸有中國公立醫院佩章以杜冒名招謠罷辦甫經六日承　同胞體諒見信檢查得以迅速現已查至一千餘家凡遇染疫之人本醫院自備橡皮車妥接入院男歸男醫生診治女歸女醫生診治養病室係洋房被褥貼身衣服隔日換洗更有園林花木可以養性本院係官紳各幫各業捐款合辦之善舉醫藥飲食不取分文

本醫院電話五百二十號

中國公立醫院謹啓　1409

中國公立醫院再告各業諸公均鑒

本醫院因刊印捐冊前經修函並登日報請舉董事辱承來函舉定感荷良深此外尚有　各業諸君未蒙統行舉定敝同人等至為盼切茲以捐冊即需付印為特請將商會同人錄內諸公台銜借重列名事關善舉亮蒙　認可特此廣告即頌　日祉

中國公立醫院發起同人謹啓

雅歌集演戲助公立醫院經費廣告

本會因中國公立醫院有益於寓滬之人殊非淺鮮因全體議定於十一月初二日假座大舞臺由會員串演新舊特別好戲准十二點鐘開幕除開銷外餘資悉充公立醫院經費詳情及所演之戲另發傳單入場劵由本會事務所及各商號分售至期務請各界　諸君光臨共襄善舉是所盼禱

英大馬路巡捕房對門光華電燈公司樓上雅歌集敬告電話一千三百九十八號

賞格五千元

金紳琴孫解官被匪鎗斃經上海縣正堂田懸賞洋一千元茲又據商界公同來廨聲稱願另加懸賞格洋四千元共計洋五千元拿獲眞兇者賞洋五千元通風報信因而拿獲者報信之人賞洋二千五百元派去拿獲之人賞洋二千五百元決不食言或到本廨或到北順徵里金公館領取懸賞以待

會審公堂廣告　1293

願赴義國賽品者注意

敝公司承辦義國賽會諸品由代表吳應乾太史囑託凡欲赴義國賽品者無論大小物件限十二月前一律送交敝公司內沈仲芳唐瑞人二君經領當付收條為憑加以特別照料裝箱固封運送義國都郎決無遺悞惟恐海內諸商號出品家不及週知特登廣告

駐滬赴義賽會事務所英界南四川路十八號比國大中營造公司謹啓

恕訃不週

誥授通議大夫晉封通奉大夫顯考琴孫府君痛於九月廿六日遇害今擇於冬月初九日領帖初十日早十時舉殯恐訃不週特此佈聞

棘人金紹庠紹年紹鈺泣血稽顙　398

奏辦蒙古實業有限公司招股廣告

啓者本公司經科爾沁親王阿邸遜同那親王貢郡王蘇郡王帕郡王博公作爲發起人是議創辦復經駐京諸處大臣濤貝勒軍機大臣朗貝勒東三省督部堂錫欽帥湖廣督部堂瑞帥郵傳部右堂盛宮保前農工商部左堂唐侍郎庫倫辦事大臣三都護作爲贊成人力任扶助誠以蒙古地大物博生產甚繁數千年來風氣未開蘊貨於地殊爲可惜近今强鄰眈伺斷非深閉固絕所能保存是以諸發起人贊成人力竭熱忱草昧經營冀興大利阿邸復奏明請飭京外各衙門遇事維持商蒙 僉允遂奏請於九月初十日開辦茲定爲先招庫平足銀一百萬兩分作一萬股每股一百兩爲一整股每十兩爲一零股官息常年六釐以股銀交足之次日起算股銀可分爲兩期各半交納第一期以宣統三年三月初十日爲止第二期以宣統三年九月初十日爲止除發起人分認二千股外其餘八千股一體開招海內諸同仁如願附股者請至後開處所交納股欵擧取收条爲禱

蒙古實業有限公司經理人金還陸大坊謹白

計開 北京 天津 上海 均交大清交通信成銀行代收 漢口 濟南 奉天 營口 張家口 開封 廣州 均交大清交通銀行代收 保定府 周村 烟台 青島 錦州 大連 盖平 鐵嶺 安東 長春 吉林 哈爾濱 宜昌 太原 陝西 福州 厦門 杭州 溫州 南昌 九江 蕪湖 安慶 長沙 香港 汕頭 重慶 成都 雲南 庫倫 烏里雅蘇台 均交大清銀行代收 南京 大清信成銀行代收 無錫 信成銀行代收

旅滬湖州七邑同鄉請看後幅緊要告白

○辦事處公啓

戌 1353

通商銀行代辦山東振捐告白

本銀行前辦江鄂振捐極稱妥速現奉東撫奏准山東振捐展限一年並發到實收凡銜封監貢及道員加二品銜花翎藍翎均可報捐轉瞬又屆限滿實收無多有志顯揚者請速臨繳塡爲盼

戌 368

德孚有限公司廣告

查得本公司所招股本之收條及股東將股轉讓他人之筆據竟有許多僞造者携至本公司掉換股票爲此登報廣告以後如有人在外收買本公司招股收條各宜留意須有倫敦本公司批准字樣者方爲著實可靠並望執有本公司眞實收條者速來掉換股票本公司董事現經議定如有人探知僞造本公司收條等據之人報告本公司以便稟官究辦本公司當酬謝報信之人英金二百五十磅決不拖累報信者請至新加坡道納遜洋行可也

甲746

開會追悼金琴孫君啓

金琴孫君熱腸古道爲社會上不可多得之人跡其生平行事不特地方公益見義勇爲即遇戚友有事亦無不肝膽照人以不要錢不惜命爲宗旨詎料慘遭兇徒暗害迄今未得罪人同人等每一念及實深哀感爰擇十一月初三日午後二時起五時止假張園安塏第開會追悼屆期凡與金君有舊欲伸哀悼之忱者請各貴臨至金君一生輕財重義乃開弔之期有人擬爲代辭錠帛及祭幛輓言之說錠帛固不必餽送祭幛輓言有光泉壤何可謹辭諸君子眷念金君平日性情各仍撰送爲荷

虞洽卿 關絅之 席子佩 張少堂 馮畏園 王博謙 高慶堂 湯心源 張敬垣 張芴卿 朱起莘 榮瑞馨 傅子祥 余東昇 張俊卿 姚善民 孫玉聲 黃磋玖 同啓

戌 1025

上諭

監國攝政王鈐章 十月二十九日內閣奉

上諭十一月二十二日冬至大祀天於圜丘遣豫親王懋林恭代行禮四從壇派錫露扎克丹錫明秀綸各分獻欽此

上諭張人駿奏長江水師提督因病出缺懇恩優䘏並代遞遺疏一摺已故長江水師提督**程文炳**忠勇性成治軍廉正於咸豐年間隨袁甲三轉戰安直東豫等省疊平賊壘卓著戰功賞穿黃馬褂洊升總兵擢授提督調任長江水師提督整頓營務勞瘁不辭茲聞溘逝軫念殊深程文炳著照提督例賜䘏加恩**予諡**任內一切處分悉予開復應得䘏典該衙門察例具奏靈柩回籍時沿途地方官妥爲照料生平戰功事蹟宣付**國史館立傳**原籍及立功省分准其**建立專祠**伊孫一品廕生程傳鑣著以郎中用伊子浙江候補道程恩培著仍以道員即補用示篤念藎臣至意欽此

上諭已故長江水師提督程文炳遺摺內條奏陸海軍應行籌辦事宜老成謀國瀕危猶不忘軍事所言亦條理詳明着該衙門隨時酌核辦理欽此 軍機大臣署名奕劻毓朗那桐徐世昌

宮門鈔 十月廿九日 召見軍機 徐先發

三十日 阿王 潤貝勒 壽公

論說

論結社集會律爲立憲國惟一之保障（心禪）

自立憲政治普及以來研究政治之責不專於在位者而在野者亦從而研究之此立憲之國之所以有政黨也在野與在位者各從事於政治之研究其間政見之差異者往往有趨而至於極端各趨於極端而爭執斯起然而在位者則國柄在握刀鋸斧鉞何施而不可在野者則斧柯莫假有束手任其處置而已果如是也政黨不全爲之摧殘乎政黨摧殘國家之不利莫大於斯斷斷乎不可也於是乃思種種保護之方法結社集會律乃應時而起矣

一國民氣之盛衰視其結社集會律之善否一國政黨之消長視其結社集會律之良楛一國政治之美惡亦視其結社集會律之寬嚴故該律是否完善吾人要不可不注意也日本治安警察法即結社集會律之規定與德意志諸國相比較吾知其模範之所由來也今試論其要者且返而比諸我國之定制焉

第一 公事結社

公事以德語譯之其義甚泛在德意志諸國以公事之所指何屬裁判所特極力辨之據該國裁判所之判決則公事爲全國人民或關於人民內一階級之事項即不但關於國家或市町村之生活事項如宗敎上經濟上社會上之事項一切包含之撤遜裁判所之解釋尤顯以公事即總稱商業工業及傾於一種人民生活之研究並關於公共生活上及其餘類似事項之種種要其所包容者至廣如普國法限於在其集會而爲講談議論公事之結社且法律有特別指定者與政事結社適用同一之規定而在撤遜國則結社之目的苟有關於公事者即適用之故凡在結社既以此等事項爲目的不再要對於其事項有及於某種影響之目的而始見適用從而適用之範圍殊廣例如體育會或射的會皆得爲此法所拘

束也以如此之意義定結社之性質使服於警察之約束非所以重結社之自由也去年德國新法創除之矣我國何如

日本舊法但定關於政事結社之制限而治安警察法雖對於公事結社亦使依同一之規定寧得爲立憲國法制之所宜乎且其第三條有云關於公事之結社或集會而不關於政事者爲保持安寧秩序以必須屆出時得以命令使依第一第二條之規定而爲屆出此與撤遜國同而其適用之範圍頗廣蓋如法文雖不許即行行政處分而有時施以命令仍出於行政權之任意故行政官廳欲以公事結社與政事結社爲同一之取締則苟藉口於保安無論何時不妨發其命令以之比諸普國法其規定確有制限不可同日語也如彼法國雖在政事結社對於政府仍不負屆出之義務祗有所謂俱樂部者則以千八百八十一年七月三十日之法律禁止之然在千九百一年之新結社法則撤銷其禁令凡以政事上之目的而爲之結社及集會一切均可自由其餘諸國雖有寬嚴之別然認公事結社與政事結社爲同一或類之約束殆未之見創之宜也而我結社集會律以公事結社與政事結社並視此所當改正者一（未完）

要件

龍參議建章上皇帝萬言書（續八）

九趨向之不專竊維國家取士之道斷不能兩出其途兩出其途則士雜言龐異端競起王荊公以三經取士一士人之心志除去科目專辦學校用意至爲深遠今中國教科尚無定本所取之士既在學堂復有科舉保舉捐納紛然雜出無施不可故人皆不專心向學視學堂爲隨意之一科韓愈云不塞不流不止不行臣未見各種入仕旁門不塞而能辦學者也近者雖停止捐納而移獎仍屬不絕保舉一途比前更濫以與官職絕無關係之國史實錄河工編書救護洋船等事亦必保以道府州縣實職殊不可解其故皆由職任與庸勳相混所致查漢之食邑賜爵唐之銀青光祿上柱國等皆賞勳之品日本之一二各等勳章均與職位而爲二中國之銜翎封典即是此意臣愚以爲除大計卓異及軍功可按本秩遞升外餘則無論何項勞績祗給翎頂或予崇銜決不可加以實職擬請旨飭下交部速議限制章程以清仕宦之途即以專學子向學之心異日文官試驗凡正途出身及有畢業文憑者乃得與試則人之就學如水之就下百川歸海不勞而功成矣十養才之無法查中國學生半皆中年入學迫謀餬口未克深造故欲養完全之人才非由家庭教育入手不可則女學幼稚院皆不可緩而興辦女學當因其風俗習慣妥定法規爲各項名譽懲戒之方法以範圍之決無流弊凡子弟及歲不入學者則罪其父兄責行

强逼之法至遊學一節最爲要着整頓之方約有數端甲凡咨送游學必須能與各國大學直接也竊見中國所送外洋學生程度太低往往藉名預備實則每日出金數元聘師教讀一兩小時此外則以遨以嬉及屆期滿勉强送入大學故各種學問去人遠甚該學生等亦頗自悔其種種困難情狀臣游歷歐美時所目擊學部咨送出洋照例舉辦以爲了事並不設身處地爲其著想勞神傷財終歸無當是宜整頓者一乙擬在中國仿設各國大學以便直接也查各國大學科學大略相同擬仿設一直接游學大學以英法德教習分班組織之其內容科學照外國無異不變外觀皮毛即以京師大學改設俟將來各省學生程度漸高乃復設中國大學如此則費省而用當凡可以咨送出洋學生皆由本大學肄業合格乃得咨遣其在本大學畢業者可送出洋實地練習以二年爲度如此則收效甚廣欵不虛靡是宜整頓者二丙凡遊學畢業後宜再實習也查中國游學各生凡大學畢業後得學士學位者便回國應考苟且以就功名殊屬未當現擬令其多習一年冀得博士以期深造其實業學生則在廠塲練習裨資閱歷不得淺嘗輒止自誤即以誤國回國考驗後分發各處就下級之位使其習熟中國之情勢不宜驟加高秩蓋磨礪之即所以玉成之也是宜整頓者三（未完）

專電

●電一（北京）某御史奏朝廷不惜鉅欵興辦海軍關繫何等重大乃僅委之於一二親貴恐靡費無效應請另簡免致貽誤

●電二（北京）御史胡思敬奏參帝國日報謂溫肅冒名係該報挾嫌圖詆其對於陳寶琛誣衊之語尤屬不敬並牽涉袁思亮入資附股爲乃父袁樹勛機關請封閉懲辦

●電三（北京）樞府電致護桂撫魏景桐度支部議援錫良例准借外債二千萬着速將還期欵數詳速電奏

●電四（北京）陸潤庠有簡任弼德院長之望李殿林將尊爲帝師

●電五（北京）魯撫孫寶琦奏測繪局改設陸軍測繪學堂奉硃批著陸軍部議奏　又奏府廳縣巡警可否變通部章奉

硃批該衙門議奏

●電六

浙撫增韞奏籌辦憲政提前進行（北京）奉旨著該衙門知道

●電七

壽勳直督會奏請獎校閱陸軍出力人員（北京）奉硃批陸軍部議奏

●公電

（福州）各報館閩諮議局選舉會議廳違法舞弊經本局議員告發閩人公電

※要聞一※

資政院通過彈劾軍機奏稿

○字林報載二十九日北京電云資政院於本日下午五時開秘密會議通過彈劾軍機處之奏摺摺內陳述目下軍機處之權並無確定之界限如軍機處對於國民能負責任始可容之否則組織內閣實不可緩並討論另一奏稿請責成讓失開平煤礦之張燕謀收回該礦

借欵竟欲派監理官耶

○南清晨報載二十三日倫敦電云美國財政團擬以英金十兆磅借與中政府一事雖已定議惟聞抵押物仍未商定據此間有與此事有關係者聲稱將以厘金未經抵押他債者以爲此欵之抵押物幷聞承借該欵者目下歐人較美人爲多雖美國國務部欲假手美國財政家以博濟助中國急需之令名而據目下情形觀之該債票必在倫敦柏林兩處發行中政府息借此欵將以改革幣制美國財政團現謀派一特別監理官監察用欵事宜

度支部將宣布借欵辦法（北京）

○度支部尚書澤公十八日會同紹陳兩侍郎並丞參各廳在財政處特開會議當時情形異常嚴密探之祇聞陳瑤圃侍郎提議擬請澤尚書致函資政院擇定會期由澤公親詣該院將國家現辦兩項借欵（即指東省所借三千萬兩及現議向歐美財政團商借之五百兆元兩項）之理由及將來運用現定合同各辦法逐一對諸議員宣明以釋疑團而示政府開誠布公之意幷可要請各議員贊成等語聞澤公甚納其言大約不日將見實行

倫澤兩大臣有隨時奏事特權（北京）

○內廷消息監國攝政王因此次纂擬憲法關係憲政前途至爲重要誠恐其中或有種種阻隔以致延誤面諭倫貝子澤公兩大臣准其隨時赴三所或本邸面陳關於憲法各事聞十六日倫貝子赴監國邸第面陳事件即爲纂擬憲法之事

步軍衙門暫不裁撤（北京）

○步軍統領衙門自聞資政院議決應將該衙門裁撤後烏大金吾特於前日謁商某貝勒某樞相擬於該院未經上奏以前自行具摺奏請裁併某貝勒謂該衙門不難於裁撤難於裁併後各項官兵如何安置況現在民政部內外兩廳區域祇限於內城外城該衙門轄地較廣且目前正値冬防一旦遽行裁撤內外兩廳巡警決不敷分布四郊殊非鄭重地方之道即就舊有之營翼汛兵改編巡警亦非一時所能就緒若不統籌全局恐於地方治安有礙某樞相亦以爲然大約該衙門之實行裁撤期或在明春始可發表云

又聞某樞邸主張步軍統領衙門不但有保衛地面之責扈從聖駕關係尤爲重要暫時決不裁撤惟須與民政部劃清界限以期整頓一切

另一訪函云步軍統領烏大金吾以兩翼兵丁於乘輿出入警蹕扈從均有應備要差惟五營於各處園庭以及城鄉僻壤皆有巡查守衛之責而游緝公所現練巡兵僅八百名仍恐地廣兵單不敷分布現奏請由營翼再行陸續揀選精壯弁兵一千名添練馬步各巡以期周密一面咨商陸軍部准將阜成門外關北火藥局撥歸步軍統領衙門添建兵房講堂以便操練兵丁之用據此以觀則該衙門裁撤之說不足憑矣

俄使又爭黑省邊界（北京）

○日前駐京俄國使臣又照會外務部據稱黑省邊界約文內載界牌皆近於蒙古交界卡倫成爲一直綫並有俄歷一千八百十九年中國官板地圖爲憑貴國政府因何不能承認請將原因詳細照復以免中俄劃界各員釀成重大交涉云云聞鄒尚書與胡曹兩侍郎擬擇期請慶邸那相國到部開特別會議再行定奪復答俄使

各省聘用外國教員之限制（北京）

○聞學部唐尚書與左右堂會商近年各省開辦學堂所聘教員多取材異國當時爲應急需起見不得不然邇來東西洋留學生已陸續學成回國亟待致用而各省所聘外國教員亦多有於學生不甚合宜者嗣後應即擬定限制先行聘用回國留學生如本國人程度實有不及方許向東西各國聘請幷聞已經聘定者至合同年滿時即不繼續云

資政院議員質問種種

▲齊樹楷質問政務處　一增設上級官不注意下級行政官之理由

親民之官最爲重要更改官制應先注意以其爲實行各政之人也近者亦嘗增官缺矣內則各部設丞參外則各省設提學司交涉司巡警道勸業道然而實行辦理者則最下級之行政官也現時州縣惟刑名錢穀之是知審訊叢忙何暇行政而必責以兼營並騖恐衆人之才亦難勝任且設治官之官不設治事之官發動有人辦理無人籌備新政勢不能不應以具文以國家大政不先置推行之人而使之俱等於空文是何政見如

曰但設大官不顧小官實即但知有官不知有民之現象假近推測然含此又別無理由此應行質問者一　一各部設丞參之理由　外省局所有總辦有會辦又有帮辦襄辦等名目人皆識其濫矣內部有尚書以總其綱有侍郎以爲之副已足以整理部務再設丞參豈非帮辦隨辦之類訂內官制而先示各省以冗濫何以禁各省之冗濫或以舊日各部郎中以上無升階增丞參則歷階而升最爲便於官𡐨然不問制度之是非而惟官𡐨之是便設官之意如此否乎此應質問者二　一各省設提學司巡警道勸業道之理由　近來國事取中央集權主義然各省之權有可集於中央者軍務司法交通是也有不能集於中央且不可集於中央者敎育警察實業是也乃集權之說盛並其不能集不可集者而亦集之如欲以提學司由學部直轄巡警道由民政部直轄勸業道由農工商部直轄而此等政事何一不在督撫權責之中既欲直轄於中央又必受成於督撫左右不適是何政體此窒碍之出於上官者也下級各官須受上級官之命令而司道既多命令紛出將聽受何人之命令學司以爲善矣而警道以爲不善警道以爲善矣而勸業道以爲不善下級官苦矣而國政又何能行不但一國三公之諸多牴牾也此應質問者三　一各省設交涉司之理由我國外交最大謬誤之點在認國際私法事件爲公法事件種種細故動成交涉數十年間諸多失敗今日法學稍明公法私法範圍較有分別其關係公法之事自應由外務部奉大權與各國公使交涉或交由各省督撫辦理其關係私法之事當領事裁判尚未收回自應由各該司法者辦理若游歷給照保護又地方官之事俱無須於交涉司今設此司將使理公法事件耶則其權不及徒爲贅旒將使理私法事件耶不特於名義不合且稍一誤會即成爲混合裁判所之檢事聽聞交涉司各科辦事除游歷給照外卽以關於民事刑事之華洋訴訟送交審判廳爲最繁之事是較普通檢事尚多一層民事之繁瑣也損失國權恒必由此設一官而無益有害誠不知其何謂此應質問者四　以上皆增設官缺之應行質問者也至於應行删除而不欲删除則又有可疑者二焉　一不裁無用各官之理由　國家有事而後有官設一官必得一官之用以其廉俸公費皆與財政有關係與民人以擔負者也今日之巡守道府無事可作何以不裁學堂設矣教諭何以不卽裁新軍練矣副參游以下等官何以不卽裁佐貳無用者也何以不裁猶曰外官非耳目所及念不到此猶之可也京中無用之官如吏部如禮部如翰林院變政時代皆已無所用之內外城巡警總廳設矣步軍統衙門又何所用行政總於各部外藩政治應同一體理藩部又成虛設何用而不裁是何政策此應質問者五　一京外候補人員不令回籍之理由　國家之敗由官邪也官邪宜去而不可釀之使成今日京外候補人員卽釀成官邪原因中之最大者也羣許多無事之人而聚於一處飢之不得飽抑之不得伸又無事逸居勢必鑽迎奔走儕偶擠排或則爲喪失廉恥之事國家需才應設法造之不應設法壞之京外各官既已掛名朝籍歸家候補豈不甚便前日交通不便一時需人恐不能達令之來京候補來省候補未始非權宜之法今則文書朝發行旌夕至何必再令到京到省閒居候補謂大臣善忘須置其人於左右耶則候補之人未必一一識面謂候補人可以預習政事耶則無事可作何由諳練於公於私一無所可而仍前不變又果何意此應質問者六　以上皆官制之應行質問者也又有與地方行政官制最有關係之事則行政區劃是也督撫不能裁省之行政區劃暫不置議其最切要者爲地方行政區劃查光緒年間所訂之官制草案係就現設之廳州縣爲地方之行政區劃夫我國州縣疆域大小不一而小者實居多數州縣之小者不合併三五州縣爲一行政區劃則地小財弱尚何政之能行以最小區域設行政官復設佐治官於其下官費且不能擔任遑言行政豈但知位置冗員不復顧及民力耶且立憲時代須行地方自治以發達國民之政治思想若行政區劃小而設官又多必以官治侵自治而自治無復餘地人民終無由發達不審各大臣曾注意及之否此應質問者七

東京通信

⊙日警注意慰勞胡學仲　湘省胡君學仲以收買日本軍事秘密被捕下獄今始釋出留學生總會館擬會同各省會長暨海陸軍生開大會慰勞日警得此消息異常注意皆以初意胡君竊買軍中秘密書類爲純然個人之擧動乃留學界全體竟開特別大會因此不無疑慮在東國際新聞協會中國會員王蔭藩聞之特函告幹事長湯君增璧擬另易辦法略云胡學仲先生無事出獄貴會館擬會同各省會長暨海陸軍生開會歡迎具見爇心惟藩對於此擧意見微有不同胡君忠于陸軍誠宜致敬但不宜明目張胆聚多數之人于大庭廣廈之中特開大會演說慰勞(一)恐外人知胡君此擧爲我留學界全體共表同情此後對於留學界生特別之取締(二)此後海陸軍生之入日本海陸軍者外人必特別嚴防之(三)甚至使外人誤解中國政府亦有關係而生日淸國際間之惡感情故鄙意萬不可開大會以此等事有秘密性質吾輩宜以秘密手段行之最好吾公會同各省會長親赴胡君寓所致禮慰勞以表敬意云云

⊙亡國君王亦感激涕零否　明年西歷三月朝鮮王來日朝覲東京政

府已豫備一切在日朝鮮學生及在本國之朝鮮人無不皇皇疑懼深恐日政府不復令其回朝鮮也陽歷十二月十八日東京大和新聞著一短論其文曰昌德宮李王將于明春上京而兩班中有請其今年上京者余意李王之上京與否一任李王之自由意思決之如李王不願來朝聽之可也我皇上海岳之洪量豈以此區區李王之來朝與否爲聖慮哉惟李王果知義情兩字則當感我皇上之洪恩而不可不一來京謝恩云嗚呼此恩何恩哉

⊙智利國紙幣僞造發現　中國各省紙幣我國不肖之徒糾集無賴外人私造甚多業已破案數起陽歷十一月十九日又發現某外人僞造智利國紙幣一件其發現原因係九月下旬上海日本領事館致外務省一電謂現在橫濱有一怪外人與東京凸版會社擬僞造四百萬元之贋紙幣此人前曾來滬與某印刷局訂約刻來日本等語外務省得此電報卽命橫濱警察署盡力密偵竟得設法拿獲云

京師近事

▲前日度支部通電各省督撫藩司及津海閩海粵海蕪湖重慶膠州營口各關道略云現准內務府咨稱各省關欠解經費甚巨當此用欵浩繁之際囑部電催等因查內務府經費係供奉上用卽皇室經費關係重要各省關應將欠解之欵卽日解京勿得稽延

▲海邸此次回國智識大開於創辦海軍一切事宜頗有心得前日薩軍門曾往謁請整頓海軍處辦法洵邸主持先從淘汰人員入手凡無海軍學問各員一律咨回原衙門當差另行續調曾受海軍教育者俾得臂助

▲昨有工師劉紹復者將自製地雷一種呈遞陸軍部併附以各種圖表說明內容之構造及雷藥之成分請予酌量採用以供軍需等情廕午樓尙書特將所呈模型及圖表發交第一鎭詳細試驗並飭該工師迅赴該鎭聽候詢問一切

▲東安市場邇來日見發達內城總廳以該市場創設時大半由於官欵補助各項地租定價甚廉刻下管理各事日加繁重擬由明年正月起所有場內官地租價均按照現額加半收取以作辦公之用並傳知場內各舖戶務於本年臘月將舊立租約一齊持赴場內公事房更換

▲京師賭禁雖嚴而賭法日幻現都下子弟均聚集於球房暗賭輸贏甚鉅當場不名一錢雖警廳亦無可禁止如觀音寺街中興球房石頭胡同集仙球房韓家潭體育球房皆賭博之淵藪云

❀時評❀

其一

自張翼勾串外人私賣開平礦後英公司至有秦王島不准停泊兵輪胥各莊運河不准民船行駛之舉其盤踞吾國疆土侵害主權爲患非淺細也

此者經外部直督之艱難交涉而英人始有交回之成議何物張翼乃一再反對始終求達其破壞之目的

張翼所堅持者在責認副約不知副約根於移交約移交約根於賣約一脈相承責認副約實不啻自認賣約豈張翼一賣之未足而欲再賣耶

張翼不足責記者所不解者以直督之反覆牘陳順直紳民之再三申訴而朝廷猶不能無惑於張翼之邪說則何故

其二

天下罔有以亡國爲樂耶

日本人之併吞朝鮮吾人方爲朝鮮祖宗哭然而朝鮮之貴族則方津津樂道亡國之樂趣也不知亡國恨惟誦聖朝恩哀哉

雖然我朝中大老聞之當亦有喜色而相慰曰何如

其三

危哉中國今日之外交也東三省則某國添兵增警併力經營矣內蒙旗則某國募軍築壘急起直追矣滇邊界牌則某國暗移十里外矣藏地各僧衆則某國暗結爲心腹矣警電紛傳督撫束手我不知樞府諸大老能稍分其娛養之精神稍平其彈劾之氣忿一籌應付之策否

其四

嗚呼程文炳何人也而竟得列藎臣而竟得國史館立傳而竟得原籍及立功省分建立專祠而竟得靈柩回籍時沿途地方官一律妥爲照料

雖然轉戰各省碌碌無聞也洊升專閫粥粥無能也調任長江水師除一切例行巡視外並無豐功偉績之可紀也安慶兵變則局促一隅矣湘省民變則震恐失措矣然而天語之褒嘉者已如此然而朝廷之優恤者已如此設並世而竟有黃忠武翼升李勇愍成謀者一旦溘逝吾不知堂陛之咨嗟又作何語

或者曰朝廷之優待武臣者所以感時局之艱難思欲借一嚄唶之宿將以風示薄海焉耳豈兢兢爲一程軍門哉

噫嘻其或然乎

大昌洋行遷移廣告

啓者本行向在法大馬路開設有年專做五金什貨金銀鐘表今因推廣交易兼辦出口各貨遷移至英租界三馬路十四號門牌即江西路轉角禮拜堂斜對門便是倘蒙賜顧請移臨至該處接洽可也恐未遍知特此佈告 大昌洋行啓 乙2475

欲購[illegible]物者請注意

竊維時屆西人冬至歲之華人年節尤重華人往往知己者相贈不嫌禮薄之陋乃西人不欲購送耳目之品始屑飛色舞本行有鑒於此[illegible]花炮乾菓蜜餞等並有特色之香餅三星白蘭提會四路各種佳釀其餘各色綢緞呢布無美不備倘荷 貴客贈送禮物者倘祈 惠然肯來先觀爲快以証本行貨美物𥹼高出尋常萬萬也如蒙 賜顧格外克己到貨無多至祈早降伕乞 垂鑒是幸 泰興洋行告白 乙25743

奉送金銀各物

尚有特別之酬報

本藥房自造房屋工竣於二十四日遷入當於是日起購物一元者特贈福引券一紙每券皆有彩物當場奉贈多者以此類推即購物五角者亦有小福引券一紙奉酬所備彩物有三十餘種之多茲因自開幕後購物諸君興高采烈相率惠顧櫃夥幾有應接不暇之勢本藥房故特每日增重彩物使得彩者格外有興如金表銀表赤金手戒赤金耳環吊鐘擺鐘掛鐘鬧鐘五彩絨毯[illegible]烟嘴賽銀烟夾香水香皂一切花色數十有餘爲期仍至十一月初九日爲止外埠函購如在期內一律贈券由櫃夥代拈得物照寄特此布聞

艾羅補腦汁艾羅療肺藥天然戒烟丸日光鐵丸月光鐵丸百補牛肉汁等六種久承購者獎譽銷路日增月盛名震環球無以爲報故自二十四日起凡售以上六種者每瓶照原價暫取八折福引券仍一律照送以冀諸君既得廉價又獲彩物爲特別之酬報

耄耋牌 小天養肥品

買一送再送一加彩 聽贈物

肥養品係飲和食品廠製造出品之第一種用鷓鴣麻雀等飛鳥之血液腦汁和麥煉製成粉凡人若用此品代點早晚常服爲培植人身之特別滋料如樹花果之得雨露肥料以潤澤之故能發榮小兒服之較服母乳加十倍之肥養且可免種種疾病中年人每日服此代點較之日服官燕白木耳代點功勝千倍肌肉結實力大如虎風寒暑溼不能侵入自然永保無病並有最可信之試驗法凡人未服肥養品之前可在外國拳力磅上試擊一拳看有幾磅後服肥養品一二星期再試擊之其力必增三五磅如服一年可增四五十磅苟或不信請服一二星期試之自見此品現由本藥房總理發行爲願人人身體之肥養起見故于遷入新屋日起買一聽送一聽買一打送一打福引券亦一例照贈此佈 上海三馬路大新街口紅磚三層樓大洋房中法大藥房啓 乙69[illegible]2

包愈 内外痔瘡見效奇功

廣東陳恒德堂始創熊膽珍珠人參蘆飛龍化痔丸此丸獨重用熊膽珍珠人參蘆專治一切惡痔服之立刻消患無形不靈還洋

凡患痔瘡之症雖風濕燥熱四氣受傷所致實汗脾腎三經虛損而成日久則生管成漏破凡穿腸[illegible]血淋漓痛癢難堪本堂志在濟人不惜重資修合家藏秘方以眞正熊膽珍珠人參蘆爲主佐以舒肝健脾補腎行氣固本培元等妙品專治一切內外惡痔服之立刻定痛消管生肌硬塊化軟根除蒂落再服一盒永不復發最奇者愈後非但永不再發且壯身強體健飯量加增屢試屢驗凡服藥不能見效但服此丸藥到包能病除眞化痔除之仙丹也如重者宜服正號其功更捷廿號

每盒二元副號一元 假冒甚多購者認明(外埠函購信力自給) 分設上海英大馬路萬康醫園對門德仁里內石庫門廣東陳恆德堂謹啓 乙25328

三洋涇橋 德裕當滿衣廣告

本當始創出售滿衣以來已逾十載歷承刻選最高者歸門莊零售其餘統發各處衣莊故門莊所售者均屬上等市貨素承各路紳商所推許今又新出綢綿棉夾衣服甚多各色粗細皮貨山積照碼劃一定價格外克己兼售中國大小龍旗如蒙 惠顧請認明三洋涇橋南首本當石庫門內庶不致誤現因仿效日多特再登報聲明 德裕當白 乙25167

商辦新舞臺

初一夜准演日戲每逢禮拜三禮拜六禮拜日開演

薛瑤卿 劉培山 張順來 趙文連 邱蕊卿 馬飛珠 張順來 夏月潤 賽魁冠 林步青 小德喜 小黎青 邱蕊卿 薛[illegible]卿 小保成 賽魁冠 小連生 七燈盞 夏月珊 夜來香 許奎官 劉培山 小雙鳳 林連昌 呂小卿 小[illegible]

金殿裝瘋 許訪白 奎官範將 小馬上 黎青良緣 五老聚會 打脚做親

特頒文武著名藝員新編聊齋故事情節連臺新戲新換異式房間特色奇彩佈景

全本大男新劇

寶善街中丹桂雲記茶園

十一月初一夜戲外請眞正超等名角合演拿手好戲

小桂芬 張艷 文

芝 金 小 一廖袁汪白張陸小張趙
蘭花瑞寶雙處聲文文云玉月菊云少月
林趙張趙趙張雷蘭奎奎梅奎芬仙泉芬
巧月月月月月 小 何 金 林
琴翠奎芬芬奎寶奎寶珠秀山巧琴 梅 何 寶 珠
百 春 硃 黃 三 取 遺
龍虎鬥花亭秋配砂痣金台疑計城都翠花香節代演洞房

金美鳳 金秀山 小二寶 新安驛 烏盆計 (全本)

法大馬路卜鄰里口鳳舞臺

十一月初一夜特邀選名花會串文武特色拿手好戲

沈小小花客華賽賽小小云賽 小洪
翠惠奎再串月燕同寶寶裏瑞 菊媛
芬芬官芳謝閣云來珊成飛云 芬媛
太李(名花會串)全武行合演 羊洪
原陵○三 ○本 ○大收關勝 洞
府碑(相府算糧)崔跳三只台 盜骨

王克琴 恩曉峯

客花花華
串再元月
謝芳春閣
名花疊串
○採戲○○桑寄○四變涵會
○花主○○園子○大有奇觀

本台得律風一千七百五十二號

石路中新開迎貴茶園

初一夜正廳洋五角特請京都超等全班文武名角雙齣拿手好戲

張三彩張陳 葛 李周王
鳳壽上玉嘉祥玉廷 德山福全瑞雲
台燈飄林[illegible]王凌英 譚趙劉張李王
黑戰陳慶翠佳春 月月全雲春福
風虹燕奎珍芬云奎 明翠瑞樵棠林
神霄 海 岳 馬救 大關嘉興府
帕關潮珠家庄義主

老供奉 張 四 李
德俊燾燈少業
劉蕙蘭張德俊陳燕奎李春業
王翠芬張和福童子紅趙月翠

碌砂痣翠屏山

本園德律風三千五百四十四號

法大馬路吉祥街口

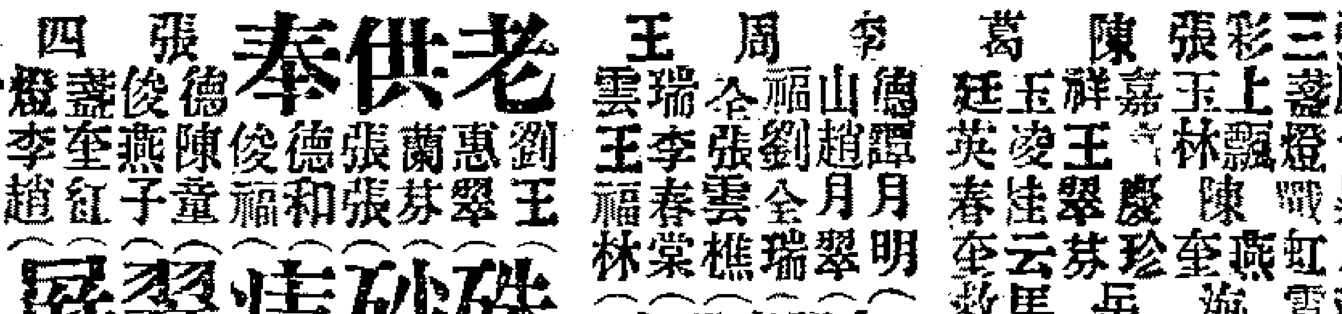

十一月初一夜全班名角合演

王玉芳 李吉才 李百歲 陳俊廷 李慶棠

夏 月
榮坡月紅

李玉 左東
奎林彭奇李孟劉郁肇來子蘭利壽
張 春來春鴻長春新式特別佈景

李順來 孟李三郭李想 鴻順麻少春乚

清九頂長岳 郭 張 胡 彭 鳳台芳鳳利羣林榮● 推○頭●
官件花板家仙舟素蘭富生春珊竹藏
冊衣磚波莊空城計賣身投靠中令

招賢鎮叉麻雀

文明大舞臺夜戲頭等正廳六角

初一夜二等正廳三角三層包廂四角頭等正廳六角特別包廂八角

謝袁小小姜納沈殷路王應白小 何萬呂譜納沈 白呂周何萬何茫
水德魁桂善紹月三永寶文金 金壽月如紹韻 文月惠金壽家少
福海仙枝珍先來虎利蓮寶奎紅 壽喜緯泉先秋 奎樵芳壽燈聲山
袁 李陳硯云劉寶演 殷 何家 余春發何家聲 水仙花
共福 陵 香 中坤雲白春 虎 聲 接演十五本戲 何金壽
昊碰呆做鳳華仙花 拿 舉觀
天關碑大親雙包案亭高登鼎畫

三門街 五福臨門 接戲 三迷 本傳

和鳴公司假座鳳舞臺

十一月初一夜禮拜五特請超等坤角

小惠芬 李陵碑

花客華洪小小王 恩 客花花
再串月媛寶寶克曉峰串再元月
芳謝閣媛成珊琴桑寄謝芳春閣
三算粮 洪羊洞 大收關勝 探花戲主 園子四雙搖會

十一月初二夜禮拜六特請超等客串

筱花小小夏芙仙張客 恩 王
蕙再寶寶月蓉館小串曉峰 克琴
芬芳珊成閣 空 泉謝 四 探
天堂州 金花 錢豹 絨花 寶城計 遊龍戲鳳 郎 母

歌舞臺大戲園

5738

特聘著名新到藝員登臺

夏榮坡

初一夜准演 空城計　初二夜准演 李陵碑　初三夜准演 洪羊洞

月月紅

胡富生

初一夜准演 賣身投靠　初二夜准演 遊龍戲鳳　初三夜准演 月華緣

歌舞臺大戲園

5739

十一月初一夜

李慶棠 准演 岳家庄

夏榮坡 准演 空城計

月月紅 胡富生 准演 賣身投靠

左林東 准演 竹中藏令

歌舞臺特別廣告

啓者十一月初三日頃本舞臺演劇新技術專修學校全部譯費是日藝員准十二點鐘開演全本律登台羅拼刑律改良及伐東吳宋十回金錢豹等好戲並有客串空城計大富貴李陵碑諸劇顧曲者請早臨爲荷 本舞臺啓

(羣仙茶園)

初一夜起大減價正廳每位二角

林賽白金一賽蓋小馮全小林金
雲春文鐘陣勝七蓮子 蓉黛
仙遇至翠鳳至省英梅處仙玉處

彩進演忠頻演合演准演賽呂布
樓戰孝潮大取吳新實
配蒲剎圖金頂劈棺榮陽貞女血

鳴盛瑞記梨園

十一月初一日即禮拜五

日戲正本

續演楊家將全傳

夜 呂洞賓擺天門陣 八卷

全班文武名角分配拍演

夜演雙出頭

(龍計成呂琼會母)

風情九 新蛇王蘇首 靚森 武松昭本 靚仔 美八煊

日價 特等大洋二角 頭等大洋角半 二等大洋一角 三等大錢八十

夜價 特等大洋三角 頭等大洋二角 二等大洋角半 三等小洋一角

禮拜五拍賣

魯意師摩洋行

始創自同治十三年即英一千八百七十四年

准於今日下午四點鐘在本行拍賣各種花草盆景此佈 魯意師摩洋行啓 丙804

禮拜五拍賣

奉諭拍賣浦東地產

瑞和洋行

准於十一月初八日下午四點鐘在本行內拍賣奉公堂諭將趙敏齋押款過期不贖之浦東泥渡地方三分一釐一毫連瓦平屋三間一上均歸美十一號第一莊五千各十五號如此詳細可至本行面詢者也 5619

禮拜五拍賣

売件洋行

准於十一月初十日下午二點鐘在本行拍賣半桶麵粉數十箱汀鍋數十磅飯百皮箱四橡皮扶天秤一兩以及五金什貨只鐵鎖不計此佈 売件洋行啓 5679

禮拜五拍賣

魯意師摩洋行

始創自同治十三年即英一千八百七十四年

准於初一日十句鐘在北四川路第一百六十八號拍賣書樓大餐間廚房浴間間房一應木器洋琴什物另是不計念八念九日可看此佈 魯意師摩洋行啓 丙679

禮拜六拍賣

啓者禮拜六即初二日十點鐘在本棧不限價拍賣各色海馬牛牌鵝牌黃馬各種呢八仙子利市洋紅册元色西緞條羽紗等貨此佈 義記洋行啓 丙803

禮拜一拍賣

獵器

魯意師摩洋行

始創自同治十三年即英一千八百七十四年

准於初四日下午五點鐘在本行拍賣頂上保好五八可壁十匹馬力電車一部一應全備此車只用過八個月又船一疋長六尺闊六好尺如有電試驗此引擎停在南京逢要碼頭亦可力象皮輪車馬足路一碼叉以及各種象皮馬狗諸物不計車輛像生鳥鎗獵貨物欲附拍者以當日午前為度此佈 魯意師摩洋行啓 丙83

禮拜一拍賣

公信貨

准於初四日十一點鐘在本棧房拍賣三磅半至七磅軟硬藥岳陽樓官誥圖財星照彩美人祝壽羊牌八馬封族圖綠馬牌綠蝴蝶各種洋紅布等餘貨不計此佈各貨均限二禮拜內出清 老公茂洋行啓 丙808

禮拜一拍賣

魯意師摩洋行

始創自同治十三年即英一千八百七十四年

准於初四日二點半鐘在寗波路本棧拍賣水漬二十支五子圖草包東洋棉紗一包退禮拜三十出清此佈 魯意師摩洋行啓 丙805

(奉諭拍賣)

禮拜五即十一月初一午後二點拍賣捌各來納路第八十七號門牌徐榮全房開之飯店為因欠洋藥店逃匿剩下生財等物均奉廿三日公堂諭拍賣抵償此佈 567

法捕房諭拍賣

趙金甬被人呈控欠洋一案所有起存捕房之羊皮狗皮光版數百張准於禮拜日即十一月初三日下午兩點鐘在大巡捕房拍賣此皮均製皮鞋等所用特此廣告 乙5730

寶和洋行告白

啓者本行西歷十二月一號起歸石南山君接辦所有前經理一切各實行號莊帳目往來等情概歸前手理值與後經理無涉特此聲明 寶和洋行啓 乙5637

寶和洋行聲明

啓者本行洋東分特業已將行名盤於後首新大班德利洋行歸西歷十二月一號接手敝帳房所有銀錢出入任十二月一號之前概歸蔣仰山君理楚如西歷十二月一號之後在各寶莊號往來與前經理無涉所有各寶號存敝棧貨以及拍定之貨速來出清限西歷十二月五號為止恐未過知特此聲明 寶和洋行啓 甲748

裕昌洋行廣告

啓者本行新接受倫頓蘇格蘭保險公司資本富足聲名遠大現托本行在上海經理耑保一切貨色以及房屋店面生財等物保費格外公道倘遇不測賠償迅速如蒙紳商賜顧者請到小行面議可也此佈 乙5748

(失票聲明)

今遺失元祥莊第一萬二千四百十九號十月三十日期[illegible]元一千零八十兩已向前途說明作廢請各寶莊號切弗收用 順康莊掛失 5744

(聘用華友)

啓者本行現欲延用華友一位專攬保險事務如有交遊廣闊自問能承斯職者請到本行帳房面談薪水格外從豐此佈 裕昌洋行啓 乙5747

(遺失滙票)

六合益豐厚上申潤昌棧徐義常莊客第四百零八號滙票一紙計元一百廿兩因在途遺失已向前途掛失作廢特登申新兩報聲明 六合保泰豐告白 乙575

(保險有益)

小行於本月初九晚失愼幸向巴勒公司保有火險今囊如數照賠足見該公司信實可靠辦理迅速特此佈謝 源鑫具 乙5680

(匯票掛失)

溫州阜豐莊支申協源莊第六十九號吉期元二百六十兩在途被竊望各寶莊號切勿收用特此聲明 晉泰代記掛失 乙5682

尋人

今逃去了環二名一名叫金蓮念二歲身段瘦細面有白麻頭梳鬆辮紮黑頭繩最可認者後頸上右邊有一黑點如錢大腳小穿元色平底鞋身穿元色棉襖綿褲一名叫玉梅年廿四歲身體肥大面圓滿頭梳鬆辮紮白頭繩身穿月白竹布衫元色背心棉褲最可認者口左邊有一小痣足小元色平底鞋走後改粧均是上江口音於本月廿九日逃失如有人知風報信者賞洋名二十元倘將原人送到者謝洋肆十元儲洋以待決不食言 封門新造橋桂□東公館白 乙

大惟腳踏車行

本行今歲收閉存貨甚多減價一月今有新到男女雙單飛腳踏快車並有電燈電石機器油三輪腳踏孩車氣鎗鳥鉛彈火藥等一切俱凡貴商賜顧者至英大馬路三百四十七號便是 乙5752

(遺失提單)

十月廿二日新裕進口第廿二廿三號XO唛木器一件紙面壳一件該提單遺失已向招商局補給提單出貨其原提單拾得作為廢紙特此聲明 信和泰白 乙5740

(票被封)

今在常山被盜劫去滙票二張計屯溪益和第二百另一號元四百兩又二百另二號元三百五十兩二票均向申鈞康莊介付除關會該莊止付作廢特登報聲明留中外紳商切勿收用此白 蘇豫安紙號告白 乙

(遺失提單)

十月初四日海晏進口第八十六號提單H唛神香四件該提單遺失已向招商局補給提單出貨其原提單拾得作為廢紙特此聲明 信和泰告白 乙5769

(警船告示)

大清各口巡工司戴 查江海關稅務司所屬界內花鳥山北島外創設水底電線一個合將其情形度勢開列於左

計開

一太倉州崇明縣花鳥山北島在雞島外相距二里一百三十丈朔望潮落時水深七丈六尺有零之處創設水底電鐘一個自鐘視該塔為南八度東如遇天陰或雨或霧符聞秒時連敲兩下若在白晝晴時船經過該處要知該鐘如何敲法即在上懸掛斜隻式信旗一而如無信旗即用白旗旋中開繪一方式其色或藍或黃均可守碍八該旗見船上旗號鐘用按法鐘惟須咯候一刻至該塔從前所設警霧號徵所照舊

以上所開度數均按經方向

宣統二年十月二十五日

第四百九十九號 示

大清宣統二年庚戌
十一月初二日 二張

申報第一張後幅

西歷一千九百十年
十二月二號禮拜五

外埠由民局購買須由郵局來信關照以免舞弊○如無靈驗包可退還銀○批發另有章

強種補腎要藥

嘗此種族競爭世界若不强種何由競爭若不
由國富强種之道首先補腎若本主人海狗腎不僅挽
陽補腎並治腎虛再損凡人之虛弱勞症者必由先天
不足後天戕伐始則腎虧繼則夢遺終則無夢亦遺甚
且精從溺而出從此氣血消耗精力疲備頭昏目眩
耳鳴腰疼四肢酸痛陽痿不舉或舉不堅久或遇而不
射要知種子之法全賴夫婦同房磨擦之電力電力不足則交不歡暢遂何能强子何能得可不惜哉本主人創製人參鹿茸虎筋野朮海狗腎
斗壯陽廣嗣金丹專以壯陽補腎生精益氣爲宗旨務使元氣充足則精力强壯非惟百病自消電力亦自然增長此藥因係普通治天下腎虧
之疑故性極和平並無偏熱偏塞之弊凡人身五臟六腑二十四骨節三百六十五處血脈無不處處兼顧在在周到服後鬚白必黑耳聾必聰
夜間開目若有電光精爲人身至寶補血既充則五官百骸無不强健雖普天下補腎之藥不敢自誇諸君一試便知每盒大洋兩元每
料一斤收藥本洋二十八元若老年血枯及官界中人另製雙料廣嗣金丹一名丈夫再造丹以海狗腎鹿茸野朮虎筋等提取精液去渣淨
丙能以少勝多只要服後三句鐘便能見功功力之大奏效之速誠强種之聖
藥也每盒五元不靈包退附近假冒認明五開間門面驥雲氏肖像爲證切記

上海盆湯弄過絲業會館寧波
路口五開間門面崔氏撫香廬驥雲總發行所啓

乙5166

蘇州洞庭西山秦氏九修宗譜廣告

我家自同治癸酉八修宗譜後迄今垂
四十載族衆多人支繁派遠茲議九修
宗譜凡吾同宗僑寓閩粵湘楚等省近
居上海非溪光福東山三山等處望將
同治癸酉後世系詳晰繪圖郵寄洞庭西山秦家堡秦氏宗祠或寄湖南省城東熊塘街秦氏家廟又寄上海後馬路信昌盛棧內秦通祥均可
期以一年爲止幸勿遲誤閱報諸君如有敘族親友務乞轉達是禱宣統二年二月吉日經理人西山子瀞少逸○長沙資齋與剛等同啓

5196

善除痔瘡

僕少有痔患初時彼若無甚苦楚親知亦言此非要症夙聞敝野老云大江以南十人九痔
以其地屬澤國濕氣使然也僕因是並不介意詎後竟結愈大肛門內外拖累難堪非血水迸
流汙衣漬褥即發腫作痛碍坐難行猶覺不便之苦況乃延同醫家藥實得脫離苦海耳卒難
一效若用剪割之法又慮跟前受禍時常沈悶計無可施嗣聞彭壽堂有服外搽化痔靈丹
妙藥試驗多人乃託友代購託囑必定須到上海拋球場南首河南路三層樓七號洋房實彭壽堂字號非與壽堂有莫逆之交此實欲有[?]
妙二字作一實證其人唯諾而去未幾持該堂化痔丸及痔瘡外治妙藥各一大瓶至寓細觀單即將外治妙藥試用晚[?]遂臥[?]將化痔丸服
吞一服次日覺得血水收斂早晚仍照份單揩服至明日又覺得菌核收縮如枯萎之狀因連次試服藥數種購服至十餘日以手撫摩竟頓覺平
復如初私心竊喜遂料其能脫根而特未[?]決其後之必不發也於是外治停止內再服丸一大盒而藥罷迄今半年從未一發僑人親之謂擬
將靈驗奧妙二字豈虛語哉 白鶴港孫沛霖識

乙2015

南平知縣王大令讚生髮膠靈如仙丹

福建延平府現任南平縣知縣王擴中大令於十月初九日
來信云○謹啓者夏間託友詣貴寓購生髮膠二瓶遂
後連搽如影響蓬勃叢生從此無頭童
如仙丹感謝之至無如藥膠用罄髮又加長茲奉洋一元
人壽請貴醫藥室照錄原信裱成
屏條張掛門口人人可
體再付貳瓶爲要順此鳴謝並告同患無論男女病藥到髮生每價洋一瓶每料六瓶二元五角
後產後陰虧血衰氣虛脫髮疎薄者用此膠包可上海山西路即盆湯衕東首里對門
看以昭生髮膠靈驗之鐵案 各省大藥房均有分售慎防偽藥切切注意北京前門外華英藥房總經理

乙5181

上海商務總會經收皖振廣告

今歲皖北鳳潁亳等一帶地方疊遭水災飢民數百萬流離困苦情形屢詳各
報想均覽及茲准皖省慮滬紳商屬向商界勸募救災恤鄰義不容辭除將捐冊
分寄各省埠商會同爲勸募外尤祈 本埠商界諸大善士俯念皖省災民奄奄待盡轉瞬嚴寒無衣無食勢必咸塡溝壑
速賜慨解仁囊或者轉相勸告俾災民獲延殘喘曷勝翹盼祝禱之至如蒙 捐助請交本會彙收隨即掣付收據按期登報以揚仁風此啓

上海大隆藥房治疝氣二日全愈奇藥

包愈小腸疝氣永不再發

疝氣一症若不速治殊有性命之憂
市上方藥雖多見效實少本藥房獨
得神方精製立愈疝氣膏藥其靈效
神速可以推倒天下之疝氣藥無論
陰囊腫脹陰寒偏墜或雙或單束手痛苦
難忍但用膏藥二張貼丹田命門兩穴藥性一到陰囊立時縮小其患若失所異者當疝氣發時囊筋脹痛欲裂一貼此膏頓覺止痛消脹遍
身暢快極至二日包能全愈治愈者指不勝屈均有謝信爲憑真獨步神藥也每張一元如內服神效疝氣丸不特取效愈速并可永不再發內
服外貼即多年重症斷無不愈之理屢試屢驗幸勿自悞每匣一元每料四元
上海望平街大隆藥房啓

乙5718

醫白濁梅瘡

誦清堂藥室○包醫毒門○王道妥當○住二馬路石路西○鏡中天照相館東首
毒門各症市上所售各種丸藥甚多往往一無效驗若用輕粉升提害人非淺惟本堂
○胡蘊香醫士在申診治多年遠近信服無論危險重症如久年淋濁以及楊梅結毒
透頂爛鼻他家所不能醫治者均可包醫包愈出立保單永遠斷根照常生育如有的
保可以愈後受謝並非罰藥欺人者可比也○白濁斷根丸○五角○門診四角

乙5729

治小腸氣果然靈驗

彭壽堂靈丹救世

余患小腸疝氣十餘年囊筋脹痛陰核偏
墜苦累不堪今閱貴報得悉上海拋球場
南首河南路廣東彭壽堂出售專治疝氣
膏丸余以有名無實不敢輕試後訪曾患
斯疾諸友僉謂十分靈驗治愈者已有多人云亟託招商局何君購膏藥四張丸藥一料計洋八元依仿單用之不滿三天竟將久年老症一旦
全消真如釋重負令人喜而不寐最奇者將膏貼上片刻腹中氣鳴脹消囊核即覺縮小遍身暢快妙難言喻神妙至此余惟有側地百拜而已
安徽寧國府將汪裕昆敬謝

5727

新開還股本

啓者寶善街裕通德記錢莊于丙午年由友介紹入股出資本洋二百元總理王晉翔君即股東蔣舊股仁記註銷併作倚
記一股自入股後收得官利兩載歷年雖有紅帳從未一見故屢經偕友與王晉明面退股份皆由王君等三面允定准于
去臘將本利如數歸還出股無涉今年查見撤還改牌是以屢次邀請函催何故從未一晤而無隻復殊堪詫異敝股單早經抵押于洋商刻以
期滿催迫務祈即日踐言歸清以副憫家信寔之義而免交涉傷情爲盼 倚記白

乙5181

緊要新聞二

浙局質問僑商承辦實業情形 杭州

○浙省創辦自來水籌欵為難密借洋債一百二十萬分年攤償各節道路喧傳羣情疑駭紛紛向諮議局詰問現由該局沈副議長提出質問書於二十八日呈送撫院略稱內地各處地利未興公共營業不發達凡吾人民生命財產皆蒙影響幸賴僑商慨集鉅資相與謀其補救凡吾人民疇不歡迎顧歡迎之者歡迎其能謀祖國利益之意而已至對於其所承辦之事表裏是否相符實際是否能行手續是否按照法律則正不能不稍加研究以求實在按自來水一事先聞有僑商蔡奇鳳獨任鉅股創辦之說日來道路喧傳則又謂名為僑商實則息借他國銀行一百二十萬並由官廳為之擔保情節離奇莫過於此若果如傳聞所言則是籌辦自來水之欵皆洋股也洋股可收何必借徑於僑商以為過付僑商可依何必乞助於官廳以分責任不獨公司無此辦法而私營事業與官營事業性質亦復混淆不清此誠不能不滋疑問者也又按蔡商奇鳳於本年八月曾呈請設立浙省礦務公司蒙准立案其呈文內略及金衢嚴處四府礦產而終云擬請承辦浙省礦務並無指定確地查礦商請領勘礦執照辦法照章須將所擬履勘地址及所擬探礦質繪圖貼說詳細開明聽候行查於礦地別無違碍方准給發又履勘之地照章每張執照至多不得逾三十方中里又請開礦執照內照章一人所領礦地無論若干界每人至多不得過面積九百六十中畝是礦務正章於呈請開礦手續制限極嚴所以然者非為純防富豪壟斷起見蓋又深恐貪領多地而財力實有不足之人冒昧率請轉多轇轕且從他方面以觀亦恐其他實能開採之人因已有人承辦之故反無從著手有徒令礦地廢棄之虞今蔡商於四府礦產第止略舉而名又為浙省礦務公司究竟金衢嚴處可開之礦有若干處蔡商願領之礦有若干處所稱鉅股究為若干均未據有呈明且既名為浙省礦務公司有無包含概括全省礦產之意蔡商財力是否能勝辦法是否合例此亦不能不滋疑問者也以上事由謹援局章第二十六條開列敬候批答

粵諮議局禁賭風潮四誌 廣東

○粵諮議局禁賭風潮已三誌本報茲又探得各方面情形如下

▲林縄武干涉報館言論　議員林縄武自被選會議廳審查科科員照章應開去議員職任乃林欲利用諮議局照常出席政界已鄙其為人初八月提議請禁安榮舖票林極力代賭商運動八屬議員反對議案當書可否字時林潛出議塲佯作不知事後輿論集矢被林運動之議員咸歸咎於林林遂於廿一日在會議廳提議附會局章不受詰責之條文請警道干涉各報言論各司道多不謂然林計不得逞聞擬自行電稟民政部嘻異已

▲行商自願擔負行政費　各行商聯電增兼署督云不正賭餉理無籌抵昨公決行政費確定不敷人民力任負擔速電政府立刻禁賭七十二行商公叩

▲蘇秉樞又被除名　昨日南海城議事會開臨時會議以名譽董事蘇秉樞增賭害羣大壞該會名譽公決照章移請監督將蘇秉樞名字摘除追繳執照以維公理聞已備文請監督照行矣

▲慕德里司斥逐陳岳英函稿　報界公會主任先生鑒公啟者我城北議員陳岳英任事已來噤若寒蟬毫無表見已大負各鄉父老期望之心今更喪心病狂反對禁賭甘為公敵似此敗類羞辱全司茲合屬數百鄉集議決不公認陳岳英為議員除由本司各處標紅斥逐外特修寸楮奉達希貴會分登各報以為庇賭害羣者儆城北慕德里司合屬公啟

▲嘉應學堂請處決庇賭議員電　諮議局商自治會鑒反抗禁賭議員急請督示比律處決順輿論謝粵人嘉應城西學堂代表張思瀛叩

湘諮議局近事記 長沙

○湘省諮議局以本省預算全案亟應由局核算爰呈請撫院楊中丞於日前彙齊交出嗣經該局查閱僅載出欵並無入欵當以無從核算仍舊退回要求速將出入兩欵全案交局以便討論

諮議局於本年開常年會時正議長譚組安太史即撰擬辭職書布告各議員以母老多病暫辭職務嗣經各議員會議僉稱正議長一席一時頗難其選不允太史辭職因公同向太史再三慰留太史不得已勉為應允惟自開會以來迄今已將期滿太史恆不到局即前日連次會議要務正議長亦連次缺席上月二十九日全體議員齊詣太史府第催請按期到局以便商承辦理太史雖迫於衆議勉強到局而日昨復有呈請辭職之說各議員僉謂太史名望素孚無論如何當必能俯從衆請勉盡義務以慰人望云

湘路拒欵之近狀 長沙

○湘路拒欵一事因拒欵領袖代表魏制軍呈請楊撫代奏雖奉到硃批並無准予來京字樣遂即仍回珂里以故前次舉定之各代表迄今尚未入京昨聞省垣某紳接到北京友人來電云湘路借欵問題現經部議擬仿照蘇杭甬路辦法部借部還並不指定某路作抵等語又湘省鐵路總公司日昨接到資政院來電云庚篠兩電均悉湘路不認借欵一節經付股員審查認為關緊行政事件已照章咨行郵部核辦此復公司自得電後即傳飭各工程處趕速急修並議將長洙一段尅期修築完竣以便接續展修限期成立以符議案而免郵部將來之詰責

分類新聞

政界

籌振公會對於振撫之計畫 安徽　○皖省籌振公會以皖北本年水災較重雖欽奉頒發帑銀並勸募義振派委調查災區妥爲振撫無如災區甚廣冬春振撫來日方長需欵孔多誠恐不敷應付當此財政困難之際臨時籌欵不易難免飢民流離失所且恐匪黨勾結爲患頃經該會擬定特勸章程請由撫憲札委徐道乃光等勸辦必可速收效果俾得源源接濟以救災黎聞朱中丞已准予所請矣

實行裁汰巡警冗員議案 杭州　○浙省本年諮議局常會經王議員家襄提出裁汰巡警冗員一案計理由三端及應裁種類甲乙丙三項如仁錢巡警局坐辦警道署之消防管理教練管理等員而尤注重廳州縣之巡董逐條說明理由充滿復經全體討論增刪修改呈送撫院發交會議廳審查業於念四日大會通過札飭主管官廳照案實行一面將裁節內容及職務分任辦法詳由撫院照章咨呈民政部備案矣

修改禁烟章程詳請咨報 杭州　○浙省禁烟公所改歸官辦本係獨立機關現因全省行政經費奉部核減庫藏支絀不能不縮小範圍前經增中丞規定將該公所劃歸巡警道直轄以專責成而資撙節前日經楊牧緟觀察具詳中座擬呈修改章程及現有員司銜名清單等件請准咨明大部等因到院本日奉增帥批詳悉所擬禁烟公所人員暨裁減經費辦法甚是改訂章程亦尚妥協仰候察奪具奏並分咨禁烟王大臣度支部查照章程兩本僅敷分送應再備一分尅日送院備查仍先行將裁減經費數目移會清理財政局查照

於澧鄉民暴動善後辦法 杭州　○杭屬於澧縣前因清查戶口訛傳釀成暴動毀及學堂警局諸鬨體上峯聞警派兵彈壓並加派大員會辦善後無如地方凋敝規復爲難迄今數月猶未結案日前經該邑學界潘鎮寰等聯名公稟撫藩各憲條呈善後十端洋洋萬言頗中肯綮本日奉增中丞批云查閱所擬善後辦法第一條一項諭令各鄉舉勁團練一節本部院前經飭令巡警道擬具各屬預備巡警章程應候核准通飭後查照辦理未便兩歧第二條派員宣講由縣督同親赴各鄉恐牧令簿書之餘誠慮勢難遍及事多滯礙第六條提收私費數一層前據吳守世嶔來稟曾以應否革除批府即飭新任於澧縣體察情形妥議稟辦其餘各條能否照行仰提學司移會布政司迅催該縣尅日赴任查度地力情形一併會仲妥籌稟候核辦毋得再延並移知巡警道查核辦理

嚴禁私行征收恩免錢糧 長沙　○湘藩趙方伯訪聞各州縣糧書差役每遇蠲免錢糧之年即多有朋比爲奸藏匿謄黃並不張貼以肆其私自征收之技倆殊屬不法已極亟應嚴加整頓以除積弊爰於日昨通飭各屬所有此次恭逢恩詔凡光緒三十四年以前所欠錢糧全行豁免倘各書吏人等再蹈故轍准由各該州縣自治公所據實遝稟省城各衙門一經查實定即分別嚴行參究決不稍事姑息

鄂督劄交審查議員資格 湖北　○鄂督瑞莘帥以諮議局議員資格五項得一即可當選充任今議員李繼膺雖功名參革然亦不能一併認爲喪失惟原參事由係咆哮宮門罪屬不敬應否令其退職須諮議局全體議決遂劄行諮議局照章辦理具復

軍界

嚴提傳諭各營操練規則 湖北　○張虎臣軍門以軍隊操練於平時方能運用於臨時查各營軍隊於操練之際多有休息過度形甚廢弛者殊失振興軍政之意特定操練規則以勵教練各官及操練各軍士（一）軍隊操練之際限半點鐘架槍休息爲度（二）軍隊操練之際不准私相談笑以失軍容（三）架槍休息之際不准擅離隊伍及坐臥倚伏以振精神（四）除休息時刻外實認眞教練（五）操練之際除暴病外不准託病故意離伍以上五條昨已傳諭各標營一體遵照

移請李提核定西江航線 廣州　○粵省當道日前飭稅司酌定西江航線以便輪扒各船易於兼顧查緝昨已由稅務司擬定辦法申報察核聞督院以此事與捕務有密切關係當將所擬辦法移請李水提體察沿海岸情形將各航綫嚴加考核明確其應删改各節亦一併妥定以便一體遵照

咨飭再造各路砲台詳細表冊 廣州　○粵督昨准海軍大臣咨開准貴督咨送廣東虎門各路新舊砲台章制砲數表冊共四本到處查所送表冊未盡詳細茲將本處所定砲械官弁兵丁表式各一分相應咨送貴督希即分飭各路砲台照式塡註速送到處以憑查核

閩省建議徵兵變通辦法 福州　○閩省第一次裁撤綠營業已實行兵備處以閩省各路巡防隊現多已編練成營恐撥補之額無多該裁兵難免失所近議以此項綠營兵丁既係土著亦合陸軍徵兵之格除年力精壯准予選充外其老弱不合格者亦准其子弟姪等挑補抵額俾免向隅日前咨請藩司查明此次裁撤綠營兵丁若干列單咨覆以憑核辦

學務

蠶桑學堂請撥官契價銀 安慶　○太和縣境前設立蠶桑學堂自開辦迄今頗著成效惟奉籌各欵不敷甚鉅現該縣方令具稟撫憲擬將奉飭存留官契紙價餘銀撥爲該堂經費俾資挹注不知朱中丞如何批示也

鄂學飭查被控學紳 湖北　○孝感縣學紳陳鑒瀛被人攻訐謂其覇佔民妻侵吞學欵雖行縣飭查尚未稟復惟該紳經手學欵已由總董高承基集衆算明尚有一千餘串存在伊手並不繳出高文宗日昨特行該縣查明從速追繳以重學欵並將前次被控各節澈查虛實一併稟復

嘉應州定期選舉教育會長 廣東　○嘉應教育會正副會長前因保全考棚公地獲咎刻正會長盧文鐸副會長李杰已公布辭職書定期選舉略謂鄙人才德凉薄謬爲衆所推許自接理以來對於學務毫無裨益負咎良多前者因保全考棚公地事以致開罪於官長惟公理已伸一已之得失何足輕重所遺會長一席自應另舉賢員接充乃迭次辭席各會員迭次堅留遲遲至今愈覺濫竽之咎且文鐸監督梅東中學杰辦理體育講習諸務紛繁礙難兼顧用特於十一月初三日在本會遵章投票選舉正副二會長屆期務冀各友踴躍蒞臨爲荷

實業

稟請獎給墾荒紳士商勳 安徽 ○宣城縣紳董周鶴臯家道殷實以墾荒興利爲急務近於該縣境內墾闢荒山田畝種植森林數十萬株頗著成效査與大部奏准獎給商勳章程符合刻經該縣僉大令稟請撫憲奏請獎勵以爲振興地利者勸

湘諮議局選舉農會辦事人員 長沙 ○湘省諮議局前次議決就省垣組織農務總會一所其總理協理森林坐辦各員用投票選舉法定期公選各節已誌前報茲聞各界已於上月十三日在席少保祠公同選舉所有得票最多數及次多數各員銜名錄下（農會總理）龍璋黃忠績李士銓魏光燾（協理）廖名縉李士銓郭敬安（森林坐辦）童光業曾繼輝廖名縉

晉豫資本家開採萊郡礦產 山東 ○晉豫兩省大資本家近日同游萊郡探知掖平兩屬極多礦山昔日已開旋封之幷約計數十處如九店及吉戈莊之金礦前李家愷開採數年因資乏停辦馬家店子門村之炭礦前劉道先登暨前署平度州兆蘭皆購置礦塲招工開掘亦力絀而止其餘遠年封錮者北唐家莊西北之礦灣子纏墟河畔之煤炕太澤山旁之水晶炕更僕難數今該資本家擬集合股本廣籌鉅欵設一官銀行以爲儲蓄周運之機關就掖平交界組一事務所聘學商各紳分勸退還練達新學新藝而熱誠公益者偉同力募集爲該郡四屬大興利源云

鄂督札飭保護興國錳礦 湖北 ○莘帥日前得盛杏蓀宮保由京來電略謂興國州銀山錳礦本係封禁官山張文襄創辦鐵廠開採光緒二十二年奏歸商辦此山一併移交歷開十餘年矣頃據漢廠稟報州人砌詞聳聽遍發傳單欲與錳局爲難査錳礦石爲鍊鐵要需不可一日斷缺漢廠製造各省鐵路料件均有限期關繫路政甚大務祈速飭勸業道嚴飭州牧曉諭解散勿使滋生事端云云當卽巡札與國州查明解散如滋事端惟該州牧是問

雜記

士娼巡董合開祝壽筵 嘉興 ○桐鄉靑鎭士娼馬愛寶與烏鎭巡董陸某結不解緣已非一日茲聞兩人將謀合祝壽誕以符白頭偕老之佳讖並有吳某爲其作撮合山卽移介壽之觴以合卺有知其壽算者謂陸年五十六馬年四十四合之適成百歲佳話耶奇聞耶該鎭人均傳爲笑柄云

自治選舉演出怪現象 杭州 ○新城城鎭鄉地方自治城區選舉已於二十五六七等日就邑廟舉行連日選民來所投票者人數頗極擁擠管理員接待殷殷交頭接耳奇形怪狀無乎不有凡選民來所投票見其味弱可欺雖已塡寫某名管理員輒嗾令改塡某某又有七賢鄉朱某王某城郭鄉吳某等一人前後竟塡至十餘票之多更可笑者有人竟在投票所門首見投票人來各分給麵籌一枝囑令塡舉洪某一般選民來自田間實亦莫名其妙云

巡警敲詐案兩有不是 湖南 ○常德自治研究所學員某前在府城某處私吸洋烟爲巡警高某及某偵探所瞥見必欲將其帶至該管區照章處罰嗣經某學員向其再三討情該巡警等遂索錢一千文始行釋放事經該所長知覺當將某學員卽行開缺並函告巡察局請將索賄之巡警偵探一幷照章處治以維警政而昭公允

宦妾捲逃案重生糾葛 鎭江 ○已革安徽某鎭江軍門逃妾金翠英捲逃巨貲私行來鎭爲娼經商人周雲利其私蓄計誘爲妾日前江軍門聞信來尋鳴知四區警察分局拘案核辦當時江軍門收到償金後卽日回皖嗣經友人規勸始悟取金之誤乃又函致鎭郡官塲代將金翠英拘解皖省以憑訊辦當由丹徒文大令於日昨面晤四區俞巡官詢以金翠英下落俞謂當日雖由區拘獲後經吳養吾軍門及吳澤民總董出爲調停退金寘人了案彼時金翠英卽由吳軍門片來索取現在要知金妓下落仍非吳軍門不能明白惟吳軍門因事返里尙未到鎭云

大盜連搶六家 鎭江 ○江北興化縣屬之沙溝地方近出大刼案數起地方不靖民難安枕詎上月二十六日下午又有盜船六七艘停泊湖濱傍晩六句鐘糾黨二三百人各持槍械分途刦掠連搶六家得贓頗巨並轟斃五六人均係鄉民盜風之猖獗可謂極矣

一夜連燒三處 鎭江 ○上月二十八夜二句鐘時鎭郡城外薛家巷麒麟巷左近有錫姓家新砌草房未曾竣工楊某恐盜賊行竊深夜來寢因小有風雨卽以茅草引火烘焙潮衣以致失愼並延燒十餘家水龍聞警馳救尙未灌息西塢街已閉德順糖棧又有火警此屋係樓房上下十餘間鬬鎖一年之久不知火種從何而來焚燒殆盡幸未殃及池魚迨至四句忽又報大街戲兒巷頭泰昌昇洋廣貨舖後進突然火起彼時各水龍赶往灌救幸卽救熄祗燒去房屋一進聞該舖曾保火險六千兩刻因虧本太巨自行縱火希圖賠欵詎爲站崗巡士瞥見當卽將舖主等二人拘赴警察總局不知如何發落也

雜錄

敬覆王君哀奴書 （默）

王君哀奴鑒來函及論稿𧶘僕既知江蘇諮議局內容何以舍其大而論其細詞嚴義正僕誠無辭然僕之所以就事論事而不敢縮出以遊聽者尊重諮議局耳大論見解超卓詞鋒犀利甚佩甚佩第恐無知者以公爲周內鍛鍊而轉疑爲他諮議局聲辦之苦心故不敢公之社會留以備僕與二三知己商榷可也吾人對於諮議局立在批評之地位當就其實事而針砭之不當臆度其心理而苛論之隱諱其短失報館之天職暢論其非又來反對之譏誚不得不以鄭重出之公以爲然否

瀛談

波斯婚禮記

波斯國人凡長大時欲求一女子爲妻其男子不能有自由之權以自行選擇女子須之爲偶必要該男子之母或其姊或一中年婦人以辦理此事代覓一相稱女子以妻之國內之風俗幾與中國無異緣多數之人於未婚前男女均未能會面間有未婚以前欲先覩其妻一面者則其男子必須先往女子親屬之屋內藏於屏門或簾之後俟該女子到時乃得偷看此事甚爲秘密務使女子全然不覺此事而後可迨婚議將成時則由女子之父母囑女將其手獻與該男子以表其愛敬之心倘該女子允其父母之請其父母卽行回家邀請各親友賓嘉慶敘並延祭師一名舉行婚姻之禮當結婚之時其女子之房用一厚屏門間爲兩處屏門之後則有數婦坐焉新婦居於其中當各人靜坐之後祭師則將新禱文宣讀誦畢祭師將新婦答詞每語宣讀三次明示此女子首允嫁與此男子倘該女子答不淸楚或不願回答坐于屏後之婦力勸此女子明白回答倘仍不允則由一老婦高聲直說已願聞其他婦人亦同聲相答祭師遂將該女子答詞註于冊內並將各語白諸新郎倘蒙首允卽由一祭師之領袖寫一成婚合約然後舉行婚禮云

山東博山公司招股大票第一次大彩電報告
廣十月二十九日開第二次招股票五大標電報○頭標二萬九千七百三十九號 二標一萬九千三百四十三號又二萬五千三百二十七號 三標八千六百零六號又一萬九千二百六十五號 四標一萬八千九百七十五號又一萬三千四百七十一號又二萬零五百五十八號 五標一萬零八百九十三號又一萬八千九百七十九號又二萬五千一百八十二號
上海南市業盛里分公司啓

民不聊生 竊維片言折獄誰求民隱自古難然惟我宜興僻處外邑地瘠民貧訟風未予稍戢即有賢有司不厭精詳得可杜訟清源無如訟棍頻多以致民間訟累難堪現有訟棍蔣嗣奇即蔣叔如者善於滋訟恃其刀筆之能復藉勾結內署出入衙門留難術遣有如黃嘉益控陳國華謀吞嗣產一案詎陳賄托蔣叔如捆圖吞黃姓隔閡情絕投控潘競經奉飭究該訟棍消息靈通多方設法未予提究而黃夫婦至今尚無了結之一日最惡者更有如縱賊陸浩祥裝傷誣控倒制殃民又有如聳令張南大之妻揑傷誣害陸甲大一案幸蒙宜邑尊洵悉訟棍蔣叔如包攬情弊未遂朦混當堂斥出嘔訟棍招謠誣害顛倒黑白頻年好訟宜邑四鄉民不聊生茲經被害之家疊控憲轅想各大憲洞燭民瘼斷不容訟棍之欺朦茲我訟累小民含屈莫伸冤沉海底心難甘沒爲將訟棍蔣叔如包攬訟害無惡不作蔣嗣奇前案重疊念五年恩撫癸折秀士尚不改過各情謹登報端伏祈垂鑒
被害小民鄒明芳裴吉祥仝啓

自來血能治愈久年咳嗽痼疾不成癆瘵之證

五洲大藥房惠鑒 鄙人久年咳嗽夜不成寐延醫服藥毫無靈驗後由同鄉敝湖○○高子澄君至蕪述及 貴藥房之自來血效驗如神送與鄙人一打囑鄙人依法服之未及一月已稍活潑咳嗽全無決思此雖賦同學所贈抑係○ 貴藥房之賜也 高君已於九月赴東京遊學鄙人無從感謝祇得草函數行至○ 貴藥房以鳴謝悃並新登入報紙○以彰 貴藥房名譽而令同患斯疾者注意也草率不恭耑此即請○○籌安
五品銜候選縣丞法政學堂畢業生 毘陵陳鑑岑君之惠函

銜候選縣丞法政學堂畢業生毘陵陳鑑岑九頓首

全球老牌商標每瓶附有值洋一角之認眞券又一張五彩保證書一本方是的眞

自來血價目 大瓶二元 小瓶一元二角 每打二十元 每打十二元 諸公光顧請認明 函購原班回件

總發行所上海四馬路老巡捕房對門五洲大藥房 5658

藥房抄登

養鷄學出版

洋裝一冊 定價一元

注意！注意！！ 謀生之秘訣 致富之錦囊

今日談時務者無不曰中國貧中國貧而謀救貧者無不曰興實業興實業然礦山鐵路各種公司集資非數百萬數千萬不辦而收效須俟諸十年二十年之後財源竭蹶夜長夢多急則治標尤貴乎法之輕而易舉亦時勢所必然張君鼎治肄業京師大學農科極有心得曾彙集東洋關於養鷄之書藉參以吾國社會之狀況譯編養鷄學一書分上下二卷插圖數十其內容如鷄種之選擇鷄卵之孵化雛鷄之飼育鷄舍之構造鷄病之治療以及種種動植物之可以供養鷄之食料者無不詳細記載一目了然且一切均經日本養鷄家之實驗故資本之準備生產之總額盈餘之預算尤刊證切實可行準此書以養鷄只須數人之力數畝之地數百金之資本而每年可以坐收數倍之利經營擴充欲如陶朱公之三致千金易如反掌當此生計困難惟養鷄收效最速成本最輕而鷄之用途及蛋之銷路近來且日進不已致富機會無逾於此有志企業者幸勿以小事而忘其大利也○書印無多欲購者尙祈從速

上海棋盤街集成圖書公司總發行所廣告

上海言茂源酒棧

本棧創設越東已歷二百餘年所製佳釀名傳遐邇久已膾炙人口無待贅陳茲者敝棧現有眞正金爵老牌官禮大號花雕發售此酒製自二十年前向運臺灣等處後因甲午一役轉運較難歲貯增至三倍有奇是以存棧至今該酒每罈二百斤之譜攜帶似覺重笨現今特別改裝洋瓶零躉銷售至於色之清冽香之馥郁味之沉著遠勝常售花雕十倍元尤妙者他酒每當黃梅時節味必改變而斯酒則歷久如舊謂余不信請嘗試之方知言之不謬售價每大瓶大洋三角美酒難得存貨無多賜顧者請速惠臨是荷並認明金爵爲記庶不致誤

67

上海新開 簡恒昇煙莊自運本作皮絲先行交易擇吉開張

啓者本莊始創向在杭省開設恆興福烟莊已歷有年專批蘇杭各鎮銷售惟寄烟絲轉口實爲呼應不靈更兼川耆耗大以致故比溽行更貴誠爲有碍各鎮銷場故將烟絲改由上海轉口更爲捷便兼省川費茲將杭莊分拆讓與寧鎮坤張友典謝吉庭三人領開茲特自立開設上海法大馬路與聖街口對門坐北朝南門面開張自運本作皮絲揀選道地伏棄不惜資本精工製辦各種皮絲一應俱全貨眞價實以廣招徠茲特登報申明如蒙士商光顧請認明本莊牌印兼察烟絲香味庶不致悞茲將本莊原牌開列於後○恆昇福記○恆昇福記○恆昇丹桂○祥興福記○祥興丹桂○客牌○祥盛福記○祥盛丹桂○恆裕福記○恆裕丹桂○均照溽行批發

福建簡鎮榮謹白 25664

上海四明銀行廣告

本銀行總行開設上海寧波路分行先設甯波江北岸一處茲於本年三月二十二日股東大會重整章程

商業櫃 存銀活期三厘計息定期三週月四厘六週月五厘一年六厘存洋活期二厘計息定期六個月五厘一年六厘二年七厘其餘詳載

儲蓄櫃 存洋活期川厘計息定期六個月四厘一年五厘

章程外公道如蒙賜顧者請至本行面議可也 25715

自强軒 氣血丹

至寶 種子藥 妙在不必內服功專固精壯陽行止如意又遇着不染誠種子至寶也又（女界宜）（男寶）外治子宮寬冷與奮愛情立能成孕兼辟花柳毒皆一元雙料二元

千嬌百媚粉 男女煙容酒刺雀斑白癜瘋等症單料五角雙一元

八中寶種子丸 男服陽痿鷄精女服生育絕望房勞色瘍至死包愈若與（氤氳丹）合用得子尤速大瓶二元中瓶一元半

（乾坤種玉膏 一宜男寶）存精不漏固陰壯陽每對二元雙四元

特別小說 東廁牡丹 凡女界一切妙人妙事並新舊社會各種歷史每部五角

上海二馬路西鼎新里口對街自强軒一家專售 5487

軍事小說 **膠游記** 定價三角

是書記載開辦徵兵時代之種種怪現狀如徵召之雜亂兵警之衝突軍人之脫逃鬧事軍官之冶游賭博本春秋尊所見聞之義發離騷借物諷詠之詞言者無罪聞者足戒誠軍國民不可不讀之書

社會小說 **潯州黑暗** 定價四角

是書係一極開通之女士處極黑暗之家庭以有志向學備受翁姑頑夫之慘遇至蒙不白之冤誣讀之令人髮指淚下而旁及當地新舊黨之激戰女同志之憤爭尤足徵家庭社會種種之狀態文詞淺顯極合女界購讀

總發行所上海棋盤街集成圖書公司廣告

欲送棉衣者鑒

竊滬上為海內巨埠人口稠密而尤以貧寒居多每屆冬令無衣禦寒者實屬不少同人等歷年籌費製送棉衣聊盡義務今歲成若干套以備分給然地廣人多恐難徧及還祈樂善君子協力飲助以宏善舉惟購料裁做事甚繁瑣往往有願施送因憚煩而將善願中止故特登報廣告諸君如欲施送敝處願為代辦計用粗布做底面一式內絮新花縫紉細密布料連染及做工一切在內每件祇洋二元此乃敝處辦價所以用費較廉若零星自辦斷然不敷倘有善願請至六馬路仁濟善堂或大馬路恆樂里成記號接洽訂定做就後取去自行分送可也

老公茂洋行廣告

茲有英國孟智斯德地方推得利司曼利廠所造各種紡織機器本里脫斯地方裕陵蘭培脫萊公司所製之油織機其機器之靈捷質料之堅固均稱獨一現已歸本行一家經售凡鉅紳大商賜顧者請駕臨江西路廿二號本寫字房閱看樣本裁酌可也此佈

安徽駐滬義振公所叩募急振

敬啓者士珩頃接皖撫帥來電略言皖北各屬復查各災區戶口一律查竣此時須辦急振冬春兩振尤須豫籌現查**鳳靈懷壽合潁亳阜霍泗五盱宿蒙渦**十五州縣極苦災戶約計四十萬有奇其口數以每戶大一口小六口折中約計在一百五十萬左右等語現在冬令已屆朔雪載途徧野哀鴻無衣無食不饑亦必寒死同人等念及此實屬心憂雖蒙皖撫帥兩次入告朝廷軫念災黎發帑六萬暨分電各疆帥一律協助並蒙仁人善士大發慈悲慨捐鉅款同人等亦勉力籌墊共約得五萬元已解皖省敦請劉蘭階善士前往災區查放惟災區甚廣災口太多勢難布置為特再乞仁漿接濟急振俾此遺黎得活續命則全皖幸甚大局幸甚特此籲懇伏乞善鑒

公所仍設北浙江路華安坊皖路公司內 分所一設英大馬路萬昌典當 一設法界永安街長源泰報關行

代收捐款處 六馬路仁濟善堂 望平街申報館 三馬路新聞報館 望平街時報館 中外報館 時事報館 民立報館 神州報館 拋球場迤升里義善源

楊士琦 李昭煒 汪瑞闓 吳廣霈 周學銘 張士珩 程恩培 丁維藩 朱錫 夏 琪 洪廷杰 孫多 謝上松 李以 李壁 汪德淵 潘世杰 汪龍標 夏敬璞 何汝穆 余之芹 胡 張提勳 宗 天 郭鴻詁 裴景福 何聲煥 何聲灝 汪彭年 裴景 張 寅 炎 文光 謹啓

乙5690

上海錦隆洋行告白

茲有陸欣甫郭仲山二人挽友金玉山先生來行擔保經理火險蘇州省城生意保往來保費元五百兩除此火險外一概生意交往與其無涉倘有別項生意往來銀兩與本行華洋人等均無干涉望各紳商留神是荷

錦隆洋行告白

乙5958

緊要告白

十月廿四晚五點三刻在崑山車站月台內遺失元布提手補黃皮洋夾一個內有崑山新裕莊收蘇州永生賬十月廿四洋六千八百元收條一紙又新裕山周夢記滙蘇永生十一月初一期洋三千元第四千五百號支票一紙又周夢雲出十一月初十匆期五千元契價期票一紙又張紹記存蘇州永康張敦豐存永生永豐莊摺共三扣已分別掛失作廢又閶記本年九月滙紹記銀五千兩票一紙當向閶記報失作廢附有先抵之浙中公典股單一紙由友自赴該典聲明作廢并稟請邑尊備案倘有鈔票四百七十四元現五十六元及未及查明之零星紙件除稟崑長吳三邑備案外特登申新時三報無論中外人等拾得概作廢紙無用如能將原物代為查齊送還該處者自當從重酬謝決不追究

蘇州調豐莊張紹記即紹記白

乙(89)

湖北省城優級師範理化專修學堂

身體虛弱氣血虧耗服之極對

陳君警三服自來血得壯身健體之保證書

五洲大藥房鑒 啓者鄙人身體虛弱氣血虧耗十年來從事學界研究理化往往潛心實驗深夜不寐以致體質益弱精神益困雖以少壯之時已成老年之狀甚且談論則數語而氣難接閱書則開卷而神已昏承友人指引向貴分藥房購自來血兩瓶服之未盡而病已去大半又復購四瓶并便索衛生指南一冊接回書云此書適已送罄向總發行所領取可也久擬作函道謝以誌不忘大德奈事冗卒卒未果今特略贅數言郵呈台端鏡而永紀念並乞將衛生指南賜我一份俾資考證勿誤是荷手此順頌

雅○先生道安 漢川三警陳宗器頓

諸公光顧請認明全球老牌商標 註局函購原函同件

自來血價目 大瓶二元 每打二十元 小瓶一元二角 每打十二元

每瓶附有值洋一角之贈真券一張又五彩保證書一本方是的確

總發行所 上海四馬路老巡捕房對門 五洲大藥房抄登

乙5640

同和眞汪六吉棉料宣紙總發行 在上海後馬路 怡春堂紙號一家經理並無分設

近有法界吉如里無恥同業假冒本莊牌號蓋戳在六吉字號欺騙客商希圖射利本主人有鑒於此更加精益求精紙內有老汪六吉四字每刀內另有仿帖以免魚目混珠特此申明廣告如蒙賜顧駕臨英界後馬路福綏里口怡春堂帳簿莊便是

上海怡春堂紙號新出宣統三年華英月表官商日記廣告

廣通商學實用不計價格外便宜如蒙批售定

乙5515

專治痔瘡三日斷根

大隆藥房治內外痔瘡第一奇藥

本藥房發售三十六種痔瘡斷根丹功力之大效驗之速為別藥所萬不能及久已風行中外咸贊奇靈治愈各種痔瘡數以千計據劝林醫生云余嘗治一老年痔漏之人歷試其方妙藥無奈隨愈隨發發則痛極履蹣寸步難行後用痔瘡斷根丹服之其效即止三日血清濃止痔肉連根脫去竟不復發云又蜜利醫士云諸醫治痔藥石罔花轉用刀圭針炙殊不知大傷臟腑甚為危險惟內服痔瘡斷根丹外用除痔蘇格萊生可保無痔且收效迅速不傷元氣有患痔二十餘年內服[illegible]歷為屢試諸痔無不應手奏效由是類推雖醫頑[illegible]之痔余敢決其萬無一失云故無論內痔脫肛便血痛徹心肺外痔發腫流濃大便艱苦甚至生瘡成漏坐臥不安諸醫束手百藥無功但服此痔立刻止痛消腫殛漏化膿血水收乾四圍連根脫落極至三日包能全愈步在攻補並進愈後身體返強與市上純用苦寒者大有天淵之別天下各種痔藥惟此最靈最妙極神速能二十世紀獨步然獨步聖品也每盒一元雙料二元如用雙料收效更速另有外治痔瘡蘇格萊花此花力大效速能除諸痔之根倘內服外治雖年久根深之痔痛不可忍一沾藥性非但立刻痛止嘗消且能永不再發一試便知每瓶雙料四元單料二元

上海望平街大隆藥房啓

乙 728

貴重江岸地皮招租

浦口緊靠路綫以東本局有沿江地皮長數百丈深百餘丈又自新河二濮口之間有地皮深數百丈寬數百丈均係逼近鐵路為將來市場之中心點有願承租營業者請至南京城內曹都巷本局接洽

奏辦浦口市場局啓

乙 4974

自來血能痊愈脚腫之神效

浙紹府中學堂畢業生現入上海英文專修科學校

五洲大藥房諸執事台照

余去年臘底因校內大考時日夜備預理科過度忽患脚腫之病自今春二月起同舍診醫服藥數十次毫無見效兼醫生不能指明病之原因余七月時仍抵滬上就學吃苦至今不得覓良醫醫治一旦忽覺良藥○就購貴藥房自來血半打試服以後每日見脚腫漸退兼精神較平常加倍故特專函鳴謝全球上得益無量

寓滬英租界孫霓仙君之惠書

孫霓仙頓首

自來血

價目大瓶二元 小瓶一元二角 每打二十元 十二元〇託局函購原班回件〇諸公光顧請認明

全球老牌商標每瓶附有值洋一角之認眞券五彩一張又保證書一本方是的眞

總發行所上海四馬路老巡捕房對門五洲大藥房謹登

乙 5677

色愈 立止遺精聖藥

京都天寶齋○專治夢遺滑精人患最廣○試驗萬人服後安康○此丸有中流砥柱之力○鍊石補天之功○確有眞憑可試

凡患夢遺滑精精為養身之本性命攸關何等鄭重每見少年多慾之人心有妄思外有巧遇心有所動腎必應之以致腎過水虧相火妄動隨觸習流久則精道滑洩玉門不固甚至陰虛陽萎心腎不交以致日夢非夢走陽失陰推原其故皆因酒色無度看耗流精未交精洩見色流精中年過勸用心少年誤犯手淫酒濕蘊結心中煩悶久之面黃身瘦精神疲倦腰酸腿軟四肢還力若艷早醫治將來根深蒂固望愈甚難虛損者傷由此起矣治藥雖多對症實少本主人深悉病源覓得異人傳授眞方名曰頤精必不丸專治夢遺滑精不論有夢無夢亦洩以及精寒精薄不論年深月久老病服後即日見效明知精為養命種子根苗何益常洩愈損壽元精神充足身體雄壯却病延年推得夢遺滑精皆因陰虛腎虧而起此丸功能補先天不足後天戕伐過傷固精髓滋陰大補腎遺服不斷精神倍足行房堅固一舉成孕輕則二三合包愈重者一料永遠斷根如能服丸中途不斷一生終身無憂功勝人參十倍膏丸並用奏效愈速外貼固精益壽膏每張七角丸藥每盒一元每打十元遠埠函購原班回件

上海一馬路西鼎興里

乙 5712

看看張少文之無耻

上海老同慶和酒棧早年雖屬張少文經手嗣因少文竊取保險費黑吞盈餘塗改簿據浮開貨價鬼蜮行為不勝枚舉故於去年九月間邀同中證重立議單凡老同慶和號內巨細壹是均歸新人經理少文不得分毫干預並議立專條凡少文人欠欠人之帳均作為該人交際與本棧無涉本棧圖記自少文出店後均經更改式樣以清界限所有舊用圖記收藏少文家中作為無效前月報載張少文明告在先廣告一則妄述老同慶和銀錢出入須張某親筆並家藏圖記為憑豈有人已出店而銀根尚其掌握耶其謬妄無恥當不待識者辯之推原其故實欲招番外界冀圖擅騙耳明達諸君弗為所惑

本棧經理人袁嘉釗謹啓

乙 5663

江西官銀號代辦江西七項常加成賑捐告白

本銀號現奉護撫憲馮奏准江西賑捐一年並發到實收凡有報捐貢監及道員加二品銜花翎藍翎均可報捐有志者請速上兌為盼局設四馬路惠福里

乙 [illegible]

患咳嗽痰喘者宜看

本堂秘製四寶半夏露專治傷風咳嗽無論氣喘吐血喉痛等症立服立效有起死回生之功因此遠近爭購名馳天下海內得此回生者以千萬計僉評無論何種藥品均無如此露之神效妥速者茲特節錄來信數則以示勿欺○彭壽堂主人雅鑒僕疾後素弱遇適舍親遂辦急事雪夜長征風寒飽受方抵江西即發寒熱繼而咳嗽大作氣逆且促寢食俱廢困苦難言醫藥求遍咳嗽不止幸蒙諸君錢之指購寶露化痰止咳半夏露二瓶服罄次果見輕減至一瓶服完病竟全愈又多二瓶什襲而藏今春小兒驟患咳嗽加以寒熱往來亦將此露使服寒熱立退咳亦日止父子受惠實深愛申謝忱并寄洋十元再購一打望付為荷福建南台道玉成頓首○彭壽堂諸位執事均鑒賤軀肥胖動輒氣喘頭痰纏綿不絕近日愈多有日幾吐時許日前稍受寒邪即起傷風咳嗽頭昏發冷等症服藥醫治僅有小效月初小婿來舍訪購寶堂半夏露兩瓶按單試服夙疾全消妙在頑痰化[illegible]常十餘年來無此康健矣敬呈廿元祈發五料寄下藉作護身符錫三里橋李鶴卿拜謝○彭壽堂諸位台照僕素有血症又加痰咳每屆秋冬其患更甚屢經名醫診治轉無一效近閱寶堂化痰止咳半夏露聲名藉甚適友人自滬來向之細訪據云實在靈效即託郵局匯購兩瓶開塞試服清香甘和已令人神清氣爽及二瓶告罄不第喘止咳定[illegible]愛之餘始信人言不虛也江陰南橋現光銘啓○大瓶二元小瓶一元如購六大瓶十元每料四元

上海河南路七號洋房廣東彭壽堂錄

乙 5730

上海廣滙源分設北號聲明

本號老店向設在南市大東門外大街新號仍設在新北門外城口今又分設北號在三洋涇橋南首吉祥街歌舞臺戲館北隔壁專售各票代客報關裝貨納稅並售呂宋雪茄各種香烟皮皂洋燭火柴零躉批發仕商惠顧格外克己外埠函購原班回件信力自給

廣滙源北號啓

乙 5886

上洋新開許永福號昌紹酒棧廣告

本棧始創浙紹山陰東浦村數百餘年不惜重資加工選料專造進呈官麴花雕各色名酒向銷北京天津長江等處蕪湖九江各碼頭皆有設立早已馳名中外久為官商學界所賞識迄今本坊存貨頗多因思上海通商大埠本主人有意揚名特再設肆滬上茲將秘製選年花雕酒夾酒特別改裝洋瓶零躉銷售行旅貴客隨帶途中則色香味永遠不變所謂美酒上藏世所罕有一經嘗試方知言之不謬也售價每大瓶大洋三角每觔大洋一角二分兼售牛莊膏粱各種藥燒無不精製一俟工竣擇吉開市至於室之寬敞裝璜精雅應酬週到均與尋常不全尚

蒙惠臨請至四馬路大新街老丹桂茶園北首坐西朝東雙間新式洋臺門面須認明本號招牌並有蘭亭古景商標為記庶不致誤

乙 [illegible]

(祖傳秘製)

本館祖專□創自製萬應如意油扶正祛邪性和功效內科外科俱治或搽或食隨宜無病能分益精經有病則各呈其效故名既久經驗良多眞爲衛此身

慈航護之之至寶也氣味清香與別家不同請嘗試之每瓶一元〇五角

〇一角〇五分〇三分〇白錠薄荷油萬應玉衡神油價同上薄荷錠每錠三角〇舖在上海英老巡捕房對門分設杭州清河坊蘇州閶門中市 乙5733

聲明存摺作廢

啓者先父少平公於光緒二十六年棄養爾時鸞箴年幼無知薄有遺產由族中公議暫存錢金公所收管當立計數存摺議明俟鸞箴完姻後將產收回存摺寄贊平處刻家伯已故奉伯母之命其摺實已遺失日後檢出作廢鸞箴已於上月娶婦成家當邀同族中將產向公所收領清楚用特聲明 徐鸞箴仝族智瓊 錦甫 穀生 汝金 同啓 乙5633

(餘屋召租)

首善街園樓下門面一間欲要通馬廂房及樓上均可相商若開酒肆糕糖店莊客字號合意者速來面談租價便宜 乙5699

京都天寶齋

八寶化毒丹　珠黃下疳散

珍珠琥珀立止五淋白濁丸

夫淋濁一症因酒濕熱毒而成或花柳傳染以致小便刺痛澀管閉塞點滴不止步履艱難腫痛不堪大受其累服此丸立刻消腫利便止濁定痛消火化毒去濕輕者一瓶重者二瓶可能包痊不但病除而且壯身健體培元固精治淋濁之妙藥也每盒洋一元八寶化毒丹每瓶二元珠黃下疳散每瓶七角專治男婦陽梅結毒橫痃下疳等症陽物腫爛服則立愈永無後患上洋二馬路中西鼎新里石庫門交易 乙717

(一瓶斷根)

心肝胃氣痛

此散不論何種心肝胃氣痛服下馬上止痛忍一經服之縱有遠年不治之頑症以及結成氣塊等痛服散即刻脹散根除此散能斷根每瓶一元小瓶半元包醫一瓶上海英大馬路錦里廣東杏濟堂啓 乙5719

(廣東彭壽堂聲明假冒)

真一分時止血　止痛玉樹神油

本堂秘製玉樹神油其奏效之神速無出其右專治牙痛頭痛胸痛腹痛心胃氣痛風濕骨節諸般酸痛立見奇功而治水火燙油灼傷刀槍跌打損傷尤有藥到病除起死回生之功每晨搽服少許能治痧症喉症寒及暈船嘔吐不服水土諸患治愈疑難怪症數以萬計衛生者須置一瓶勝延良醫在家近有奸人用薄荷樟腦等油冒充此油到處混售偽油色綠性烈不能內服眞油性和易服色黃而香較之自分眞偽大瓶一元每打十二瓶十元小瓶五角每打五元上海拋球場南首洋房廣東彭壽堂啓遠方託郵局匯函購外加寄費洋一成 乙5732

永年人壽保險公司廣告

總公司在上海廣東路十號房屋東方各埠均有經理之分公司發出各式壽險及付款之保單章程極爲通融此項保險甚爲結實而且保無損失十二年公司銀款總數現在保壽險總數共銀二千八百三十九萬一千九百四十一兩現有產業總數共銀六千一百十萬零四千一百七十四兩現有銀款總數共銀六百六十萬零九千四百十九兩六十七萬四千九百十九兩

華日先生 郁賜先生 倪安先生 同啓

董事兼經理 書記 會計

甲763

(婦科靈丹)

参茸烏雞白鳳丸

本窩秘傳眞方專用麋茸烏雞等法煉製專治婦人陰陽兩虛經期腹痛產後失調久不受孕及赤白帶下等症治法另詳仿單每洋四粒每料洋二粒經期腹痛丸每粒洋一角上洋二馬路錦里口廣東仙窩啓 乙5736

(日本郵船開往大連灣)

本公司經理南滿洲鐵道會社之西京丸神戶丸每禮拜一禮拜四准開往大連灣日由火車接連南滿洲固地各處道船身修內水腳公道客位潔淨廳闊周到各寶號欲裝貨搭客務祈光臨爲幸 日本郵船會社廣告

上海三馬路中市 多勢洋行廣告

方圓青白玻璃瓶黃藍各式

敬啓者本行向在日本東京開廠多年專門製造各種料器玻璃等物加工選堅料牢無比與他廠所製之貨迥然不同請試用之方知不謬小號承辦多年向蒙滬上及各埠寶號嘉許誠信相孚倘蒙賜顧定貨無不照樣製造價廉物美無論另躉批發格外克己非敢射利以圖久遠蒙賜顧者請認本行商標爲記庶不致誤 乙5495

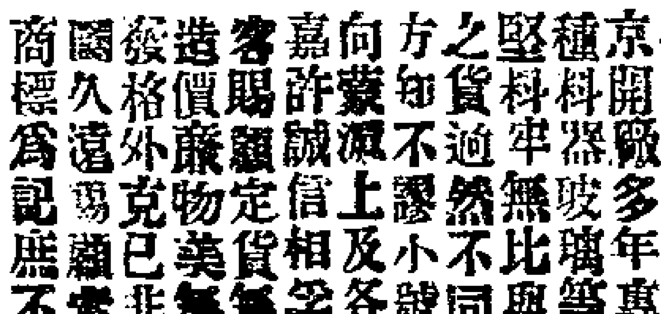

大英製造 大澳土本廠公司生鋼銼刀手牌爲記

乙5025

大英輪船公司

今有堅固捷快輪船名柯厘煙杜准十一月初六日禮拜三上午開行往門司神戶橫濱等埠貴客如欲裝貨搭客請至黃浦灘廿四號本公司帳房面議船泊招商局中棧碼頭上落利便自後每隔兩禮拜開往一次並搭客往橫濱者有特別利益可在神戶轉搭火車直到橫濱不再加收火車費特此奉佈 乙544

啟新洋灰

有限公司廣告

啓者本公司係承受唐山洋灰公司老廠另購外器旋於丁未等創設新廠自丁未開機以來出貨加增行銷愈廣灰質經本廠西洋化驗師悉心研究精益求精會寄由德國國家柏林及日本兩京都督府上海薛爾驗君各化驗處驗得灰質之細勁力之堅日增月加凝結之遲速合度超出英國各工程司於西一千九百另七年六月所定之成色單實與外國最高等之洋灰相伯仲用能信用日廣故京漢京奉京張正太大南滿洲津浦南北各鐵路紛紛訂購名譽日隆尚有磚器製造之紅磚花磚洋灰瓦水溝管矸子土等項無論零躉交易均可本公司總經理處設在天津英租界並在北京奉天大通烟台牛莊營口青島上海漢口南京鎮江各埠均設有經售處如蒙賜訂大批價值格外克己廉交貨不悞期限所有洋灰及各種磚瓦等件重量式樣大概用法另列有華洋文廣告賜顧諸君請向本公司函索可也 乙5785

(遺失支票)

今遺失宋永源支倪紫卿第二百〇七號十二月初十遲十天英洋二百十元又第十一號百七十二號十二月二十五遲十天英洋二百大元又萬仁支承二十元第三十九號十月二十遲十天洋二百元已向該號友明作廢各寶號莊行切勿收用 康莊白 乙1395

煤氣大減價

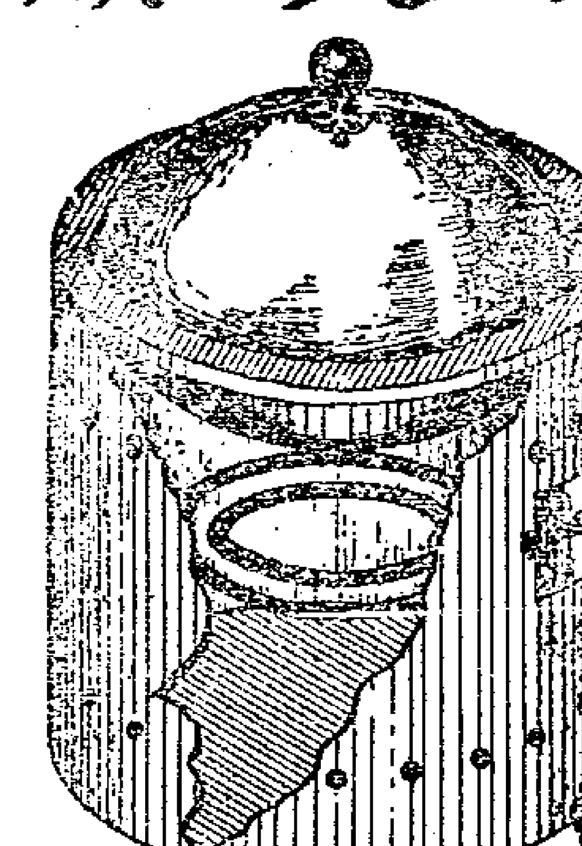

華人煤氣煮飯鑊爐用之煤氣大減價前每千方尺計洋一元五角現減計一元四角以廣招徠本公司備成一切大小此等之鑊爐借出裝費分文不取較用木柴煤炭價費之一半而且清潔快捷大有益於衛生倘仕商欲裝用者請駕臨西藏路本公司接洽或向英大馬路廿四號或北四川路□□可接洽上海自來火公司謹告 乙756

吉眞牌火油燈

此燈係天下最佳最大之燈用燈一盞可照極大之廳堂可容千人或極大貨棧且無變氣並可照二十餘畝空廠之地請看本行門前夜間所點之燈其光遠勝電燈況此燈用油甚省一箱火油可用十二天每天燃點十小時之久諸君賜顧請至本行購辦可也

英大馬路口四號天祥洋行廣告 乙629

十月三十日進口輪船禮拜四
甬興 又 由寧波 寧紹公司
江天 又 由寧波 招商總局
提督 又 由膠州 亨寶公司
大利丸 又 由長江 日清公司
吉和 又 由長江 怡和洋行
岳州 又 由日本 太古公司
長春丸 又 由福州 大阪公司

十一月初一日出口輪船禮拜五
山口丸 輪船 上午十一點鐘開往神戶等埠 郵船會社
立盛 又 開往長崎海參威 義勇隊公司
吉和 又 晚往長江 怡和洋行
安藝丸 又 早十點半鐘開往香港新加坡經由歐洲各埠 郵船會社
海晏 又 晚往福州 招商總局
普濟 又 開往甯波 招商總局
美富 又 開往香港粵省 招商總局
甯紹 又 開往甯波 甯紹公司
北京 又 晚往甯波 太古公司
德興 又 開往長江 鴻安公司
威生 又 開往天津 怡和洋行

十一月初二日出口輪船禮拜六
大利丸 輪船 開往長江 日清公司
鎮江 又 晚往廈門 太古公司
提督 又 開往青島烟台大連 亨寶公司
開平 又 開往秦皇島 開平公司
安瀾 又 晚往長江 太古公司
臨安 又 晚往寧港廣東 太古公司
順天 又 晚往威海烟台天津 太古公司
春日丸 又 早十一點開往長崎門司神戶橫濱等埠 郵船會社
江和 又 開往長江 怡和洋行
西平 又 開往天津 開平公司
長春丸 又 開往福州廈門汕頭香港 大阪公司
甬興 又 開往甯波 甯紹公司
安平 又 開往天津 招商總局
公平 又 開往烟台 招商總局

十一月初三日出口輪船禮拜日
神戶丸 輪船 正午十二點鐘開往大連灣等埠 郵船會社
美順 又 開往長江 美最時行

十一月初四日出口輪船禮拜一
張家口 輪船 開往汕頭 太古公司

十一月初五日出口輪船禮拜二
筑後丸 輪船 下午一點鐘開往長崎門司神戶橫濱等埠 郵船會社
長安 又 開往長江 鴻安公司

十一月初七日出口輪船禮拜四
西京丸 輪船 下午三點鐘開往大連灣等埠 郵船會社
新濟丸 又 下午二點半鐘開往神戶橫濱等埠 郵船會社

十一月初九日出口輪船禮拜六
博愛丸 輪船 下午四點鐘開往長崎門司神戶橫濱等埠 郵船會社

大清宣統二年庚戌 十一月初一日二張

申報第二張

西歷一千九百十年 十二月二號禮拜五

洞庭東山西涇村吳氏修譜廣告

我族宗譜自康熙年間十五世祖公盧公纂修後迄今二百餘年支派繁衍僑寓他處者甚衆若不亟圖修輯將來更難清釐爰議續修凡我同宗自始祖嘯麓公一派他遷者可將本支以上歷代昭穆諱號婚嫁生卒年月詳細查明備函寄上海北市南洋官書局 屏號洋貨號 恆大當 南市大東門內晉昌綢莊 東街啓成布號等處以便彙錄萬勿因循自誤修譜經費分文不計此啓 1814 弍

沈製鏡面散 還我本來面目

余面生雀班泥刺兼之烟容癮面屢購各種著名藥品終鮮效驗自得尊製雙料鏡面散二料一用月餘居然掃除烟容滌盡酒樹雀斑人稱妙藥果當世第一良劑也還我廬山眞相感何以報謹登申報新聞聯申微忱并告世之患面症者不致有望洋之嘆（下略）售價雙料用羊脂珠粉粲之更靈每瓶半元每料六瓶洋二元五角最重之症一料可愈○單料每瓶洋二角五分每洋五瓶○本埠北浙江路敬業里第一百零一號門牌金陵鮑公館靜夫氏拜手

人壽醫藥室開在上海山西路即盆湯弄

集益里二街對門附近有假冒購者格外留心北京總經理前門外華英藥房各省大藥房均有寄售如無寄售之處由郵政局妥 乙 5184

寶塔牌 水門汀

本廠水泥有四大特色

一價值最廉 本廠定價從廉格外克己銷路甚爲暢旺已有屬接不暇之勢

一貨物精美 本廠之貨經著名化學師薛爾惠等化驗單比較各處之貨爲東方第一

一斤兩加重 本廠之桶較各牌放大每桶計重四百另五磅

一貨色極新 查各處水泥運售長江均須過海原質必有變動本廠設在湖北轉運便利貨新質堅無虞此害

再本廠水泥凝結性質有遲速兩種因市面通行速結者故現在需造速結之一種如有願用遲結者可預先函致本廠定造若干剋期取貨不悞特此奉佈 T6

本廠總批發所設在上海寧波路中旺街二百廿一號電話三四三一 漢口河街昌平里第一家電話二百七十六

瓣香廬驥製萬病回春虎骨熊油膏

此膏通三十六處血脈貫二十四道骨節專治風寒濕熱手足拘攣骨節酸痛及久年痞塊女子血虛以及腰疼心痛痰喘瘰癧胸悶脹滿小腸疝氣夢遺滑精陽事不舉心胃氣痛脾胃虛寒負重傷力遍體作痛楊梅毒瘋赤白帶下五勞七傷月經不調一切跌打損傷等症此膏一貼入身煖氣藥力即從毛孔透出功能通經活血止痛驅風凡百疾病應手奏效雙料每張洋一元用畢後送到本廬每張作洋三角單料七角不靈包退可還請細心假冒須認明藥紙包上有瓣雲氏肖像五開間門面方是的眞切記切記上海盆湯衖走過絲業會館後寧波路口五開間門面瓣香廬驥雲氏發行所謹啓 乙5178

江南製造局提調處啓事

敬啓者敝局近來與從前迥異員司迭奉部飭裁減已遵裁三分之一現值清理財政謹須再行裁汰勢難更有增添而各處來者尚復絡繹爲此廣告幸勿舟車僕僕往返徒勞尚此奉布務祈原諒

江南製造局提調處謹啓 5023 弍

大補氣血

廣東彭壽堂惠書照登

彭壽堂執事惠鑒 允恭在弱冠時因勞傷咯血盈盈由是大傷血脈久不復原面白似紙肌枯欲裂遍求滋養各藥頻皆有名無實獨於尊製如意丸最見神效常年餌服冬夏不輟由此陽事日旺今三年矣、面色之浮白者變爲紅活肌膚之乾燥者變爲滋潤烏髮似漆猩唇若硃攬鏡自照不勝私喜竊謂天下補血之功舍是丸無可與儔又奇者內子小產致疾崩漏不止血分大虧病愈起床氣體漸弱腰背痠痛飯量減損經水異常短少色淡而黃極意求治藥不見效偶服如意丸二粒驟覺四肢舒暢胃納特強因之逐日照服歷二旬餘諸恙悉除經水濃厚鮮紅頓改舊觀未冬又得一子益大喜過望服如意丸之補血於是乎又得一實證爲告同胞以作指南之針 姑蘇桃花塢唐允恭謹謝 上海河南路廣東彭壽堂發○補血生精如意丸大瓶四元小瓶二元 5720

德記洋行經理胡禮號衞生衣絨廣告

茲美國胡禮號廠所造衞生衫褲及衞生絨等料暢消中外向推獨步自歸本行獨家經理以來精益求精式樣亦隨時翻新定貨加領接袖隨客所宜本行更備有現貨賜顧者祈請駕臨敝帳房接洽可也 四川路七十二號德記洋行啓 170

立愈痴癲狂癇萬金不易膏

上海美租界仁智里十三弄括打藥房一家發售○每小盒一元全料五元無扣遠路函購概加套匣攜帶極便

此膏共用中國珍貴藥品念一味製煉而成不製丸而製膏者因丸藥性滯見功遲緩不及膏滋易化可以立刻見功也如或不信當試驗顛狂大發之時或則持刀弄棒登屋跨牆狂歌怒罵大笑不止或即自言自語沉沉默默如醉如癡昏迷不醒即將此膏四錢開水沖服後立刻平定清醒前後判若兩人故發售以來無論男女老幼癡狂癲癇雖多年重症久醫不愈服此一料無不除根永不復發膏用潔白玻璃盒裝全料可服三十次小盒可服五次初起輕症連服二三盒已足斷根注意原方詳列仿單凡欲於寄帶者可以照方製服無不神驗 5669

資政院旁聽錄

十月二十一日第十八次議事（續）

李柳溪侍郎請發言衆問其是否代表軍機負責任李答本員負此責任遂至演台前演說謂此次上奏非特別新奇之事立法機關議决之事不必當時發表有諮詢行政衙門之例此次諭旨非對於資政院之裁奪實爲對於行政衙門之諮詢吳賜齡謂與其変民政部鹽政處核議何如再交本院核議特派員一味强詞奪理如此曲解并歷數軍機大臣不負責任種種情形實爲把持樞要破壞憲政特派員又將何辭以解李尙未答陶鎔謂資政院議決之事行政衙門尙有核議之權限否李答不曉得陶鎔大呼此事不必再問不曉得三字可以告天下矣當時議場秩序大亂而李侍郎亦進退維谷憤憤下台

籍忠寅又問特派員所言理由以此次諭旨不過諮詢行政衙門當此事議決時行政衙門特派員亦到此何以當時不諮詢必待今日李謂此爲朝廷諮詢並非政府諮詢籍忠寅謂此不過特派員誤過朝廷耳此語特派員應負責任否議長隨將彈劾軍機之倡議付表決起立者三分之二以上之多數贊成

議長謂彈劾軍機大臣六字可爲議題否易宗夔主張宜根据院章二十一條陶鎔謂應將不負責任四字加入雷奮謂彈劾之意即謂現在軍機不負責任不足輔弼皇上不可專指侵奪權限言恐軍機大臣以上諭藉口也隨由議長指定起草員六人趙炳麟沈林一邵義籍忠寅李文熙孟昭常

許鼎霖以雷說爲然只彈劾其不負責任兩諭可不必說請起草時注意沈林一以不足輔弼皇上一語並非根据院章此時有謂其不贊成彈劾軍機者沈林一謂頃表决彈劾時本員亦在贊成之列只不贊成雷說又有謂其兩次均不贊成者沈林一大窘欲辯而不能吳賜齡謂不負責任即爲根据院章雷奮謂提出上諭將來必無好結果軍機仍可照樣諉過朝廷將此具奏案從根本取消此次彈劾根据仍在二十一條謂其爲違國家各種法律不必限於本院章程均可彈劾之也沈林一又嘵嘵不休謂彈劾之根据何在陶峻請取消沈林一起草員資格彼是不主張彈劾拍掌大起邵義籍忠寅請另指定起草員議長宣言謂此事不能另行指定此次起草員六人雖一人反對究屬少數決不能不從多數意見二人不贊成即取消若均不贊成將如何諸君勉爲其難可也衆贊成遂宣告暫行休息三十分鐘五時三十分復入塲議員寥寥無幾已不足三分之二議長宣告今日爲時已遲而議員又皆紛紛退塲勢不能再開議然有簡單數語宣告今日第三第四第五三案均係關於修築蒙古鐵路宜併歸一案交特任股員審查遂指定特任股員莊王等十八人議長又謂自第六至第十均係關於教育事宜可先付審查指定特任股員潤貝勒等十八人時已六時遂宣告展會

本埠新聞

聲明滬南實無鼠疫

○城自治公所各董事復滬北公立醫院董事沈仲禮君函云本月二十七日奉到台函承示前往滬北之周姓患鼠疫曾斃三人近移南市新舞臺左近日來又斃一人又在大東門外郎家橋有居民一家由滬北徙來亦患疫症已死一人此症爲禍甚烈應爲之防等因辱荷關垂至級公誼當經詳細調查新舞臺左近並無患病之人所云周姓係周醒儂實住郎家橋南堍油車街三十六號門牌復於二十九日派人會同上海醫院張監院及王醫士前往檢查究竟死者是否由於鼠疫據周醒儂之子伯華復稱前住北市源昌里時家內曾有子侄三人死於痧症而工部局指爲鼠疫多方取締因是南遷越四十餘日胞弟履芳又患疔毒而死曾請上海醫院王醫生診過弟媳以夫死子亡痛不欲生吞服金戒指自盡即經覺察用藥水將金戒指嘔出嗣以喉間及臟腑已受金損延至昨日逝世曾請侯醫士診過胞弟及弟媳之死因何病症有王醫生侯醫生診過藥單及吃膽藥水並金戒指爲證等語其時周之弟媳尙未入殮當由張監院王醫生將屍驗明實非鼠疫當將侯醫生藥方及吃膽之藥水嘔出之金戒指一併帶至局中作證並據侯醫生王醫生言檢查南市地方實無傳染鼠疫之人合行奉復正封函間復據上海醫院張監院來函報告檢查情形特將來函抄呈即祈察閱

商會籌辦借款簡章

○商務總會總協理各議董議定籌辦借款事宜簡明章程六條業已分送各業以備參考簡章錄下

一滙豐借款二百萬兩已與該銀行磋商定奪蒙上海道憲承認准以一年爲期每批押款各歸各贖不相牽混　一各商借款須有實在產業抵押一經本會議董用函介紹可將其產業價值坐落處所逐年進款詳細開單呈送本會由本會專派熟識英文友人一位偕同該商前赴滙豐銀行請定之估價洋人處估明押款價值再由本會出給洋文憑信由公舉之董事三員簽名然後持信至高易公館另立押據將契據交割淸楚即可向滙豐領款　一各商借款除押據名歸自己訂立外各應在借款總合同一併簽名以符定章　一訂立押據律師費用以及估價洋人費用各歸借債之人逐批自與商定付給外所有訂立總合同律師費用以及本會另行專請經理繙譯書記等員紙筆車馬打字機器不得不酌籌經費以資津貼茲擬每借銀一千兩抽費二兩五錢即於立據之時照付　一本會內特設借欵辦公處一所特派友人專司其事各商借欵可於每日下午一點鐘至該處接洽　一公議舉定經理押欵之代表董事三位事屬義務勢難終日在會以待簽字本會當特派誠實可靠之友一人常川住會遇有緊要洋文憑信隨時乘車分投各處送簽蓋戳以示便捷而恤商艱

巡警局改革官制

○上海巡警總局向章自總辦參事以上分警務警政警法等六科長每科設課員四五人近奉巡警道汪觀察諭飭除將參事一缺裁撤外其餘六科改併爲總務行政司法保安等四科課員亦裁撤數員各路分局兼管一區事務者向設正副巡官各一員現將副巡官裁去以一事權而節經費聞此項新章將於日內宣佈實

行

彙錄關於錢莊倒欠案之批詞 ○滬道劉觀察昨日發出關於正元謙餘兆康等莊倒欠案之批詞數則彙錄如下（批張化臣禀）仰王倅嘉熙會同會審官寶令併案追理具報 （雙順泰禀）仰王倅嘉熙持禀前赴商會査對正元帳簿是否相符刻日禀復毋稍片延原禀並發仍繳 （批邱啟昌禀）鱗記摺存之欵是否即啟昌一戶仰王倅嘉熙刻日前赴商會查對帳目並飭提在押之正元經理人確切訊明刻日具復察奪毋稍片延原禀及鱗記摺並發仍繳 （批施典章禀）禀悉仰會審官寶令會同王倅彙案查追此繳 （批陸達生禀）謙餘虧帳無論爾之存欵是否足抵應攤墊本而該生空盤賣買敗壞市面現奉督憲密札飭拿豈可輕予保釋且現據委員禀報清查德源帳目以爾所欠押欵往來拆票六十餘萬爲最鉅何得延宕不理仰會審官寶令嚴行追繳勿任狡展切切原禀抄發

派員徵收衛生物品 ○江蘇巡警道汪觀察曾於上月札行上海縣及巡警各局區巡員文云照得民政部具奏德國舉行萬國衛生博覽會遴員派充監督前往觀摩並於京師設立衛生陳列所飭將各省關於衛生物品製辦運京分類陳列以便赴賽之用並爲將來研究之資等因當經本道先行通飭各廳州縣速行籌備將所有關於衛生事項者製造及天產品分別查明由地方官購置或照會商會徵集先行造册送查俟奉部飭起運嗣奉行准部咨並續准京師內城總廳章函稱前項物品務於十月內購齊解運來京各等因均經電飭各屬遵辦在案查蘇省物產富饒凡關於衛生事項者製造及天產品縷指難終惟解限甚迫轉瞬即屆因思此等物品圖籍雖或由各屬所產或由紳商各界發明而分運銷售大半在於商務薈萃之區上海爲通商巨埠地大物博衛生品類美不勝收禀奉陳撫憲由道派委專員分赴各廠肆詳細調查廣爲搜羅以期早日辦齊依限解送爲此札派札到該員等迅速遵照辦理

醫生與局員之關係 ○江北人沈三因搭蓋草房被人投一匿名信函於閘北四路巡警分局稱被佔及公路由黃巡官飭保提到姓名相同之沈三訊知曾有江湖醫生陳漢章藉端圖詐等情已紀昨報昨日又將造屋之沈三提案訊據供稱小的因聞被人告發恐懼不安適有醫生陳漢章來家自稱與總局徐老爺素有交情故曾央陳代爲轉圜巡官問其曾否行賄堅不吐實飭令退去候再查核

盜案解縣訊辦 ○夥刼浦東蔡家莊木作頭黃子良家衣物等贓之盜匪吳愛寶吳炳生張阿大張根生陸金壽姜金眼等六人由探在蘇州河船內緝獲一併解送公堂押候查辦在案昨日復由捕房解請復訊經孫襄讞會同美海副領事略訊一過判將人贓併解縣署訊辦

西鄉又出盜案 ○本邑西鄉法華附近米店主楊秋林家前晚忽來匪徒十餘人撞門入內突出器械嚇禁聲張致被攫去衣物銀洋約值一百金之譜事主急出後門鳴鑼集衆幸經左近鄰居帮同追捕祇獲王阿龍一名餘均逃去日昨該事主已偕同二十七保七圖地保投報上海縣請爲勘緝矣

城內

▲省釋無辜 ○浦東各鄉鎮近有新發現之樟樹黨匪徒專事拆梢滋詐鄉民受害隱忍不發茲爲本縣田大令飭查特飭捕頭徐文下鄉拘捕獲到楊炳一名（謂係該黨南帮會首）前晚由裏讞員承明府提案審訊楊供曾爲[illegible]司失業多年惟向來安分守己不敢拆梢求恩釋放明府判即開釋

▲慎重衛生 ○城自治公所中區日昨發出六言通告遍貼通衢其文如下 照得清潔道路 具見自治章程 各戶傾倒垃圾 必須每日清晨 若在九時以後 切勿任意亂傾 木桶可以存積 派夫逐日挑清 衛巷總宜潔淨 關係地方衛生 爰特重行廣告 自後務各凛遵

▲官事 ○蘇松鎮總兵徐傳隆昨日到滬拜會並告知接統洋班事務擬於明日出巡南洋谷島 丁憂江蘇候補知縣林建樞 南洋鎮志京等商業學堂稅則科畢業生胡子建 考職班試用典史沈文韶昨均到道禀見 洋務局文案委員候選州判蔵貢生羅廷璋到道禀謝加札留辦

南市

▲會欵糾葛 ○王家馬頭一品齋豈腐店主方壽如在工程局控告大南門外同業喬全福欠去會洋一百餘元並代借洋三十元向討不還反被其兄喬正芳恃蠻毆擊經湯裁判提訊喬供認不諱並據喬正芳供被方欠會洋三十六元久不歸還並未毆擊判喬全福交保喬正芳斥退著方赶邀司証首會携同會簿來案復訊核斷

▲串賣婦女 ○揚州某宦家長隨胡光裕之妻唐氏日前來滬暫居伊姊崔唐氏處被王李氏勾串江北車夫潘阿生及成衣匠張候賢王德才等價賣於浦東羅家行地方潘姓爲妾得洋八十元茲胡以伊妻久出不歸來滬招尋查詢崔唐氏詭託不知遂即控奉西區飭探拘獲王李氏崔唐氏及王德才之妻毋葉濕氏張之同黨黃雨泉解至工程局訊究胡供唐氏已娶九年生過子女不料現被串賣求請究追訊之王李氏供由潘阿生王德生起意事後分用媒金洋五元唐氏之姊自往唐氏處取洋十元黃供得媒金洋三元判王李氏拘留候補提買主及媒証訊究葉濕氏黃雨泉交保潘交張王二人來案崔唐氏交胡帶出候再復訊

▲追繳宿債 ○義方紅坊夥史錦華昨將同業張幼庶張郁之扭至工程局控幼庶曾借洋二十元並欠棉紗價洋五十七角由郁之担保以行單作抵事閱數年迄未理明經湯裁判訊明屬實判兩張交保出外限十一月底繳洋以便給領

▲勒塡抗則 ○自治公所路政處以十六舖泉漳會館碼頭之抗則穢氣四布有礙衛生昨特諭飭十六舖地甲傳諭抗主限十一月初五日以前迅即塡除不得違抗

▲查緝匪類 ○自治公所警務長以時屆冬令宵小竊生所有東西南三區境內之客棧車塲難保無外來匪徒潛匿其間爰派稽查員率同巡長巡士四處稽查嚴加取締

閘北

▲女孩迷路 ○前日傍晚時有江北女孩蔣招弟隨粉伶子同在某絲廠學習打盆放工回家在新閘橋路迷途哭泣由崗巡帶入四路分局留候家屬認領

▲巡警記過 ○四路分局乙班巡警劉國軒黃惟善均因不守崗規經黃正巡官查悉飭各記當過一次以示懲戒

英租界

▲超拔妓女 ○江北鹽城女子崔巧雲於十四歲時被其族叔攜帶來滬賣於小東門外般長福所開之花烟間內爲娼迄已六年近因被鴇虐於前日夜半逃至英租界四馬路濟良分所求請援救昨晨由所董送至公廨訊悉前情判發濟良所照章擇配

▲傳訊司帳 ○王以莊控洪佩卿欠銀案內之司帳紀月帆昨晨由探傳至公廨押候晚堂訊追

▲誣控侵洋 ○王炳奐吳金松在大連灣路調戲婦人被周寶林見而阻止互相爭執福王吳即投楊樹浦捕房控周侵洋昨由包探陳銀松將三人併解公堂訊悉前情中西官

以王吳不應誣控判王枷示五天吳押三天示儆

▲拘獲騙子○徐魯氏控何金榮騙洋四十元昨由捕房將何拘解公堂訊知事出華界判原被併送閘北巡警局訊辦

▲發落流氓○流氓陳愚卿張阿根前因徐丁山被人謀斃一案牽涉由廨移送上海縣訊辦在案茲經田大令訊無證據於昨日派差將陳張二人送回公廨發落旋由德襄讞會同美郭副領事訊知陳曾串竊葛龍泉家金飾判陳押西牢半年張逐出租界

▲訊結竊案○張杏生等八戶控錢大流揚友生張寶玉等串竊衣飾一案昨經公堂復訊明晰判將收贓之趙安祥陳德清一併交保候提金阿四到案再核錢大流著照原斷還押楊友生押西牢三年張押兩年期滿均逐出租界

▲馬夫收禁○包韻梅控馬夫吳阿榮王桂雲串竊衣箱一只內有珠飾等物值價甚鉅昨日由探將二人解請公堂復訊明晰中西官以王無干開釋吳押西牢四年如能於限內將贓交出或賠洋五百元准予隨時酌減

▲監守自盜○滕阿三在日商書上洋行內竊取行內洋綢一疋被控昨由包探將滕拘解公堂訊明判押一月

▲遞解匪徒○過犯吳阿惠逐出復來由探查獲解廨訊實判押三月在案昨屆期滿由捕房將吳解案請示判遞回江北原籍

▲屢戒不悛○王阿三竊取陸董氏家鉛桶由探查獲昨解公堂訊知王係九次過犯判押西牢一年期滿再逐出境

▲逐出復來○過犯張秋濤高阿四朱順家均逐出復來由探一併查獲昨解公堂訊明判張押西牢十月高朱各押三月期滿再行驅逐出境

美租界

▲忿不欲生○住居百老匯路四百三十六號之謝元興前晚因家庭細故與妻陳氏口角詎謝忿不欲生竟以切菜刀自向頭面亂砍幸由妻父陳阿生救護得以免禍旋即送入捕房由捕頭詢明斥釋

▲因何失火○昨日下午二時半蓬路五百三十七號某姓家突兆焚如由救火會到場救熄焚燬樓面一間

▲協傳見証○水包棠何阿生昨持傳單至捕房禀稱章小郎行竊某輪船銅器案內之見証張阿炳住居新記浜路二十八號請派包探協同傳訊捕頭准之

▲男女無恥○蕩婦陳翁氏昨在西華德路與某甲拆姘口角互相扭毆由捕併送捕房捕頭以均屬無恥斥退不理

▲伊誰遺失○印阿芳昨日在途拾得西文書信一封內有五十元之支票一紙送交捕房存候待領

▲葡人發癲○某葡人因患瘋癲昨在百老匯路一帶胡鬧不休由捕拘入捕房送交葡署請爲安置

法租界

▲若何定斷○山東人劉新發控王靜甫誘佔伊妹朱劉氏爲妾並騙去洋三千元及衣服等物經公堂諭飭長發棧經理唐鳳庭開明存洋數目及房飯等費細帳呈候復訊在案昨日復由捕房將王靜甫父子及林蓮堂賀發田與朱女方和卿顧朱氏等一併解案請斷旋據唐鳳庭呈驗細帳聶司馬閱畢以案關奸騙孀婦且有幼子尚須妥爲安置判原被一併退去候下期宣布堂諭

▲控訴無憑○侍者葉文安前被洋東具控私配房門鎖匙經公堂中西官判葉押候查明再核在案茲由捕飭探查明並無圖竊情事故于前日復行解案請爲發落原告亦帶出店唐金義陳三林到案作証唐等供稱與葉同事鎖匙係東家之物曾見葉將房門鎖好出去鎖匙仍在門上並無別情中西官以該洋商所控無據未便准理判葉開釋所有行李各物着赴捕房具領

▲自認貪小○電車棧房工人陳榮生近因私竊電鈴等物被經理西人查出送捕解廨請辦陳供一時貪小求恩寬宥判枷一月游街示衆

▲有無妥保○紙棧跑街趙斷清私收客帳銀七百餘兩被棧主黃立聲查出具控公堂訊明屬實判限一月八銀並保交還洋一百元銀四百兩在案迄已逾限分文未交昨日復經聶訊原告稱趙尚有家產有意延刁趙供名譽已損且在押不放何能爲力聶司馬商之顧副領事判從寬改覓妥保限一月理明

※海上閒談※

私運嗎啡乃可輕釋耶

私運嗎啡案情重大某公館何人乃竟輕輕保釋以去承審讞員自謂來滬不過兩月所審之案已有三百餘起以情節重大例應發配烟瘴之要犯而輕易保釋如此毋怪兩月間可以聽斷三百餘案矣

獨念禁運嗎啡載在條約今本國人犯禁而問刑官乃輕縱至此則萬一外人亦違約私運吾不知守土者將何說之辭

咳嗽全愈

廣東彭壽堂獨創順氣化痰四寶半夏露治愈產婦咳嗽之鐵證

產後感冒最難用藥表泄則體虛不支塡補則淤濁留滯求其萬穩萬當出險入夷者其惟本堂四寶半夏露乎此露性極和平功最神奇無論內傷外感一切痰咳等症投之無不立效者前接杭省陳君來函爲其尊閫道達病愈之狀甚爲詳悉其言曰○內人久患痰咳嗽苦不堪言頑痰壅塞愈吐愈多每遇天氣陰寒或勞役過度其發更劇自去冬分娩以後將近滿月偶失調攝致大發始以爲老病常發無甚介意詎料愈咳愈烈臥不能安食不能下馴致肺痿失音吐血潮熱氣息奄奄將成癆症求醫藥不知費却幾許金錢曾不得少效以紓內顧憂心甚焦灼一日閱報見半夏露告白左列證治有產後虛咳一條因遣人購取一大瓶歸而沖服一大劑閉塞傾盃之際但覺一種清香快人心意惟不知於病情何如探候動靜略停片刻覺腹中漉漉有聲似將胸膈蘊結之痰盡從下降未幾而大便一次頃刻遍身暢快思進飲食越日精神大振咳嗽頓止仍照常調服以冀斷根不發今一料既完業已平復如初矣防患未然不可不信爲特寄洋四元即懇再發一料以備不時之需杭郡湧金門內陳省吾啓

每小瓶一元中瓶二元每料四元

上海河南路廣東彭壽堂白 乙5706

茂生保險公司謹啓

本行向在英國列佛坡創辦皇后火險公司計有六十餘年自分設上海三馬路以來歷有年所凡經理保險一切事宜務須公正保實從無逾格克己設遇不測賠償迅速故素爲中外紳商所信從今因舊址翻造房屋遷移於四川路第五十三號江海關後面照常經營如蒙賜顧欲保險者請至本帳房接洽可也

經理 姜桂生 謹啓 甲774

京都天寶齋
花柳毒門聖藥
經驗良方
除病妥速
無憂

京都天寶齋藥房○天下馳名○靈驗第一○異人傳授珠黃八寶化毒丹○包愈男女一切楊梅結毒限日全愈永無後患

此丸乃本齋獨得異人轉授眞方重用眞正犀黃珠粉血珀極品上藥泡製煉成專治男女楊梅結毒橫痃下疳小便皮破潰爛一切毒門無論初起久染包可限日痊愈如請醫不精服藥不愈或庸醫圖利不顧人之性命攸關偏用輕粉升藥倒提丸等當時立效乃毒氣內攻逢春復發四肢酸痛甚至鼻塌髮禿紅斑起點皆緣毒蘊經絡且必染妻絕子其害非淺餘毒未淨其害不休此賣藥者未得其法患者豈能安全本齋不惜資修合濟世染者即將此丸服下立刻止痛消腫祛毒絕蟲凡極重極危之症服藥一料立可全愈價雖略貴而效足值當可擔盡骨肉一切毒根且能生育無害屢試屢驗必發必中輕者五天重者旬日除根如用倒提丸輕粉升藥雷攻火焚凡有染此毒者雖諸醫束手危或萬分請嘗試之方知本藥房方眞藥靈之功 每料價洋十元每瓶洋二元 另有珠黃下疳散每瓶洋七角如男女下疳腫痛或陽物臭爛或筋爛去半節採此散立可拔毒去膿生肌止痛保復原形仍可生育種子此乃第一奇方也○立愈珠珀五淋白濁丸價洋一元鋪在上海二馬路中市西鼎新里石庫門內便是遠埠託郵政局購寄信局作弊難靠

5190

商務

匯票 十月三十日

上海匯至倫敦
銀行電匯 二先令六辨士
行即期 二先令六辨士零六二五
銀行月期 二先令六辨士一二五
銀行買進四月期匯票 二先令六辨士五六二五
又 六月期匯票 二先令六辨士八一二五
滯根電匯 四個月定貨 二先令六辨士六八七五
又 六個月定貨 二先令六辨士九三七五
大條銀 二十五辨士三七五

上海匯至法國
銀行電匯 三佛郎十五分半
銀行買進四月期匯票 三佛郎二十一分

上海匯至德國
銀行電匯 二馬克五十五分半
銀行買進四月期匯票 二馬克六十一分半

上海匯至紐約
銀行電匯 六十個七五
銀行買進四月期匯票 六十二個六二五

上海匯至印度
銀行電匯 一百八十六個二五

上海匯至香港
銀行電匯 七錢四分半

上海匯至日本
銀行電匯 八錢一分三七五
銀行買進三十日期匯票 八錢零三七五

金市 十月三十日收盤金價

現貨驟金 三百九十一兩
遠期驟金 未開
沙金合赤 三百九十九兩
足赤條金 三百九十七兩

錢市 三十日北市銀拆及銀銅元錢價

龍洋 七錢六分
英洋 七錢六分一厘八七五
本洋 八錢五分
小洋 六錢六分五厘
銀拆 二分
洋錢 七錢四分三厘
錢找 一千文
衣牌大洋 一千三百三十文
銅圓 一百七十四千五百文
市錢 一百五十二千文

股票 昨日上海股票現盤各價如左

藍格志 每股賣 元 一百零五兩
電車 買 元 六磅十五先令
柯羅麻 賣 元 十三兩半
英特吃 買 元 二兩半
自來水 賣 元 三百九十兩
自來火 賣 元 一百零二兩

花旗絨布 昨日各牌絨價如下

豐壽三鹿頭 六兩四錢
公茂三鹿頭 六兩二錢五分
瑞記鐵路 六兩四錢
好華搖英會 六兩零五分
好華彩羊頭 六兩零五分
好華雙角鹿 七兩零五分
豐泰僧帽P 五兩
豐泰僧帽Q 四兩八錢五分
老晉隆劉童 四兩六錢五分
豐裕老鬼頭 四兩八錢七分半
泰和漁翁 三兩九錢五分
公平五子 四兩七錢五分
豐壽雙塔 三兩九錢
福臣雙蝠 四兩九錢五分
豐裕新鬼頭 四兩一錢五分
福臣單劉海 三兩九錢五分
豐裕雙劉海 三兩九錢五分
東洋跑馬 四兩五錢
豐泰大小英 三兩八錢七分半
荷蘭僧帽 三兩八錢二半半

中國粗布 昨日市價如左

十四磅喂馬牌每疋 四兩五錢五分
十四磅藍虎牌 四兩四錢七分五
十四磅半藍麒麟 四兩五錢五分
十四磅猴馬牌 四兩四錢七分五
十三磅猴馬牌 四兩二錢五分
十三磅半麻星 無貨
十三磅孔雀牌 四兩零七分半
十二磅半孔雀牌 三兩九錢七分半
十六磅和合牌 五兩
十五磅和合牌 四兩八錢五分
十六磅雙鳳牌 四兩八錢
湖北天字 四兩七錢
又 頂字 四兩八錢

元芳疋莊 十月三十日元芳疋莊行情如左

(羽毛)
九老大紅 十六兩八錢七分半
九老莊青 二十兩零二錢二分五
九老桃紅 十七兩九錢七分五
九老洋藍 十七兩三錢
九老旦黃 十八兩九錢

(羽綾)
元色頭號 每匹六兩三錢
又九老圖 十一兩九錢五分
又紅祭登 十五兩二錢二分半

(嗶嘰)
十磅半大紅路燈每疋不㪷
九磅又雞牌嗶 六兩二錢
八磅又忠孝圖 六兩二錢

(元色泰西緞)
華圖 每碼五錢一分半
東忠頁聞報 四錢六分五
三恭喜 五錢一分
商賈圖 四錢七分二五
三俠劍 二錢六分
十四娘 二錢八分
衣鉢相傳 二錢八分七五
福君長壽 二錢四分
十二紅 二錢六分五
伯子圖 二錢五分
如意圖 二錢五分五
王蘭臨海 二錢二分
黃金印 二錢五分二五
春日畫梅 二錢三分五
萬斛珠 二錢四分七五
訪友圖 二錢一分七五

(元色羽綢)
三十二碼花燭圖每疋 九兩八錢五分
又 二美圖 九兩二錢七分半
又 三大戀 九兩
又 忠孝圖 八兩九錢二分五
又 九獅圖 八兩八錢
又 笙簫歌舞 八兩六錢二分半
卌二碼彩八士 八兩九錢二分半
又 安殿寶 八兩七錢
又 鸞鳳圖 八兩二錢七分五
又 竹林圖 九兩四錢五分
又 賜樂圖 八兩八錢五分
又 燕國公 八兩六錢
又 天姬圖 八兩二錢二五
卅一碼丁山招親 八兩二錢二分半
三十碼壽星皇母 七兩六錢二分五
卅二碼五星圖 八兩一錢七分五
又 十八子 八兩一錢五分
卅二碼觀蘭亭社 八兩四錢
又 鐵路燈 八兩三錢
又 必勝圖 八兩一錢
又 品簫圖 七兩八錢
又 人倫圖 八兩零二分五
又 醉鍾馗 七兩六錢二分五
又 送子圖 七兩八錢五分
三十碼海天圖 七兩二錢二分五
又 教子圖 七兩一錢
又 劉軍圖 七兩三錢
又 花藍圖 七兩二錢
又 仙女圖 七兩一錢二分五
又 宴樂圖 七兩二錢
又 九老圖 七兩四錢五分
又 春芳圖 六兩五錢五分
又 取三郡圖 七兩五錢二分半
又 賞中秋 七兩三錢二分五
又 青魚戲法 六兩一錢
又 全福圖 七兩四錢五分
又 蕩蓮池 七兩三錢五分
又 三英圖 六兩六錢五分
又 無敵圖 七兩四錢二分五
又 閨閣遺情 六兩二錢五分
又 仙壽圖 七兩三錢五分
又 五花洞 七兩五錢二分半
又 四皓圖 六兩七錢七分五

花衣 十月三十日市

新通州花 每担 二十七兩四錢至二十七兩二錢
滬南各名牌新花 二十六兩六錢
又什牌新花 二十六兩四錢
新火機花 二十六兩八錢
新姚花 二十六兩二錢
又公牌姚花 二十五兩六錢
新子花 十三元五角

糧食 昨日米價如左

機新粳 每担 七元一角次六元六角
常新粳 六元九角次六元四角
蘇同新粳 六元七角次六元二角
珠角雙專新粳 六元五角半次六元一
機新洋籼 七元次六元五角
機新蘆籼 六元七角次六元三角
蘇同新蘆籼 六元五角次六元一角
珠角雙專蘆籼 六元五角次六元二角
機白元 七元九角次七元五角
常白元 七元七角次七元三角
機白陰元 七元一角次六元七角
蘇同白陰元 六元八角次六元五角
珠角雙專白陰元 六元九角次六元五角
常新小麥 五元三角次四元九角

體弱多病骨瘦如柴者鑒

揚州高等小學堂甲班生傳桂鎏君服自來血之贊證

五洲大藥房主人惠鑒 逕啓者鄙人幼時常多疾病身體不能強壯骨瘦如柴有友人云鄙人欲身體強壯非吃自來血不可鄙人如其言在貴分局買來六瓶服盡精神倍加飲食倍增足見◯◯貴藥房眞有濟世之功也專此致書鳴謝仰求登諸報端以盡微忱而廣銷路也餘情容申恭候◯台安 揚州高等小學堂甲班生傳桂鎏頓

自來血價目 大瓶二元 每打二十元 小瓶一元二角 每打十二元

全球老牌商標 每瓶附有五彩保證書一本又認眞券一張值洋一角方不致誤

諸公光顧請認明 託局函購原班回件

總發行所上海四馬路五洲大藥房 老巡捕房對門 抄登

乙 52.6

上海裕和盛代理奉天鴨綠江採木公司售木處廣告

奉天鴨綠江一帶上自渾大兩江以及長白府所產木植材料堅實宏大無匹久爲中外之冠自中日設府創設採木公司以來由安東運售京津營口烟台青島大連山東各口以及各省鐵路定造枕木銷場之廣尚爲東省出口第一大宗物美價廉久已膾炙人口滬地向未運售今爲推廣營業起見運滬發售定價克己以廣招徠如荷◯各寶行號賜顧請臨甯波路九號裕和盛代理售木處面議可也◯堆木場在浦東祥生廠隔壁

Z5322

牛頭牌水坭平價出售

啓者茲因存貨過多且陸續有新貨到申是以特爲減價無論多寡均隨客便貨存本棧如蒙賜顧請至五馬路二號本帳房接洽可也 寶隆洋行啓

治愈白濁誌驗

僕體濕氣素重前因房勞過多致患白濁之症初不介意漸覺沈重小便痛苦難忍百計求醫藥方屢案彌久不癒陳君蘇漢鐵路工頭也與僕有葭莩之誼踵門存問承示前患白濁四月幸服上海望平街大隆藥房立止白濁丸二瓶全愈今已兩易寒暑未見復發盍請試之僕甚爲感動翌日持洋四元即至大隆藥房購得白濁丸二瓶服之數日痛除濁止腫退淋通功勝醫藥百倍恨不早遇致受許多苦楚刻已宿疾全消誠不幸中之大幸也所異者服後飲食倍進面目光昌不似病中之忘寢廢食矣除請徐太史代書一匾外特再誌謝 虹口塘山路黃采臣啓

Z5713

欽加三品銜花翎在任候選道調補松江府上海縣正堂加十級紀錄九次田爲

給示遵守事據鮮肉莊業滬甯蘇三幫香雪堂誠仁堂永義堂董事各司月暨全體同業等禀稱竊敝同業於上年遵飭創建滬南辭家浜公共宰作嗣因西門外亦另設作於是彼此互相上控奉◯撫憲◯批奉◯道憲飭送滬南商會集議理合歸併並續訂公作章程牌奉◯憲台批准立案給示曉諭等因各在案伏思南市合城廂內外計同業共二百餘家有奇店數既多賢否不一其間售價既參差未齊秤量復重輕各殊此爭彼擭吵鬧頻開背則違章詐偽百出甚或貪小市賣腐臭因私軋擠同行種種堪虞實於營業衛生均有窒碍雖歷有禀准行規第日久年深情勢不無散漫昔非今是自因應特制宜查肉食乃家常日用之品婦稚賣買童叟可欺況茲市面凋零開消浩大若不重整行規洵無以聯商情而謀善後爰集二幫同業公議將舊有條規斟酌損益加意改良應革應興重行修訂計定行規八則當衆發允全證贊成嗣後不得再行違私心敗壞團局使意氣紊亂成規等情事庶幾永守勿替毋乏毋廣於商業同行兩有裨益除細情詳載條規附呈外理合環叩俯賜立案給示曉諭以資永守而垂久還等情並呈條規到縣據此除批示立案外合行給示遵守爲此示仰城廂內外鮮肉莊閣業東夥暨一應人等一體知悉爾等須知該業董等邀集同業重整行規係爲維持公益聯絡商情力圖永垂久遠起見自示之後務各遵守定章共相維持毋得自圖私利有意破壞如敢故違許該業董等指名稟縣以須核明提究其各懍遵毋違切切特示◯計開條規八則

一凡同業門售市價應先期由三幫董暨司月等集議以進貨之漲跌定劃一之售價每月按朔望分派價單一體遵照不得抬高欺流尤不得賤價招徠以昭公道而爲劃一

一門售之秤必呈經公所較準加釘公所堂名方可照用大小重量均照天平秤不得參差以免爭端而杜籍口

一如有新開同業須遵守舊章離老店前後左右各八家合計老舖店共十家方准開設若對面街應照老店貼對離左右共十家門面不得強開執拗致新老店嫉妬互受影響違者稟官勒閉其有已經開設者准仍其舊惟不得撥以爲例以示限制而昭公允

一同業中如有本店夥友及學徒等與店主意見不洽自應合則留不合則去既爲賓主必有感情不得於舊主店左右鄰近挖設刱店以相侵軋而奪主顧違者公議稟究

一凡同業創設新店應報告幫董勸明無背規罰由公所給發公議行規單又送較準大小公秤各一桿並照向章雙間門面捐助公益善舉洋五十元單間三十元半間即興他店合開者二十元以上三項即向章所捐福餘壽二等歷來遵守者餘如改滬加記舊店重開等須減半捐助違者議罰

一滬甯蘇三幫同業早立有公所如滬香雪堂甯誠仁堂蘇永義堂所收歷年各差捐嗣後仍責成各幫董及各司月分幫收存製付收支隨時辦理恤嫠學堂施藥送材並贍養同業中失業無告之鰥孤獨等善舉收付帳略按季宣佈經手肥己大必獻之

一我同業於上年◯奉憲設立公共正分兩宰作原爲清潔衛生起見此後不得再有私宰病肉賤價混賣各等情以免疫癘而重生命如違察出重罰一宰作乃集股而成同業中購有股份者日後選舉董事有推選權有被選格倘未曾入股及新開店欲入股份共享利益者可報告幫董將公所歸塾之餘股讓出附入以俾普及而免偏枯

以上八則係由歷來舊章公議酌量修改嗣後如有應因須改良者當再集議增修俾臻美備而資永守商務幸甚同業幸甚

宣統二年十月廿一日示給

以上行規係取舊有章程公議改定出示立案現定於于出示日爲一律實行之期凡我同業務各永遠恪守勿亂規章是爲至要恐未週知特此普告◯◯再廿九三十兩日所登之報以十一月初一日爲實行之期現公議改定出示日爲新訂行規一律實行之期特此更正

萬國九洲第一靈驗耳聾聖品

京都天寶齋◯謹告同胞◯耳聾痼疾◯我有神劑◯服此立聽◯效驗妙藥包可斷根◯上海二馬路西鼎新里石庫門

凡患耳聾一症皆因腎水虛損相火上炎或因鬱火傷肝以致耳鳴耳脹耳熱耳痛等症本齋家藏耳聾藥屢蒙官紳試驗故敢出而問世非徒漁利已也善治男女老幼久年初起一經服此二三盒立覺血氣調和呼吸靈捷補眞陰生津液退浮火除邪熱雖十年念年實症服此丸一料立見奇功積重久年老症服此二料無不轉聾復聽眞乃第一靈品每盒一元每料六盒洋五元不靈包退還洋以昭信實如兩耳挖損再吹八寶吹耳散無不立愈每瓶七角

5704

實價聲明假冒

近有無恥之徒假冒本行肥皂牌號製造市上混售務望各商切勿受其欺朦以購偽皂今本行查訪冒牌于人察出立即究辦如有再冒製本號肥皂在市混售等情有人能指出冒造肥皂之處或扭送售賣肥皂之人知照本行隨即酬賞蓋本行所造肥皂係用特別方法擇其頂上料質製造日久則直而不灣分兩尤不至輕減所用質料均極潔淨本行之皂每條每塊上均有字牌

爲記兼固本字樣必須認明牌號以辨眞偽勿爲假冒者之所欺朦也製造固本肥皂廠駐滬經理上海瑞嘉洋行謹白

仙品馬寶治痴如神

京都天寶齋○眞正西藏馬寶專治文武痴癲[illegible]心經○試驗萬人○靈效如神○上海二馬路西鼎[illegible]假[illegible]

馬寶能有的眞經云治痴癲第一對症本齋濟世存心不惜千金採得眞正以救世人其性能入心肝脾肺腎專治百藥罔效之症惟各種文武新舊痴狂發痴作呆以及豬癇羊癇錯心失驚服之最有奇效雖諸醫束手危險萬分只要錢餘癇症無不立愈大凡染痴癇一症皆因痰迷心竅受驚恐痰滯胸膜糊塗不醒或事結于心或功名未遂或戀色而痴或貪財而痴致染失魂落魄之症則自語自逃大呼小叫弄文作武嘻笑怒罵染此之症受累無窮世人如患此症者請試服輕者二三分告痊重者一二錢斷根最奇者愈後永不復發誠天下第一除癲救命寶筏也○每分洋二元或勝一錢照碼九扣製天下馳名癲狂鎮心丸曾經試驗萬人○雙料每粒一元○單料五角○信力自給

乙5505

高田商會經理日本毛織有限公司告白

日本織毛公司係創立光緒念一年總資本日金二百六十七萬圓尚餘五十五萬圓以作公積本公司機械等件均自挑選泰西最新最良者織造哈喇呢羽毛紗毛毡旗布等料貨高價廉無不合宜本公司早已在各國勸業會及共進出品會得過頭等金牌以及軍學警官商界之操衣服裝旅行用毛毡地毯最為大宗信用久著無待贅言本公司現因推廣營業起見特歸上海高田商會獨家經理在南方一帶加倍認眞販售賜顧者祈 駕臨上洋博物院路八號高田商會分行接洽可也

工廠日本兵庫 本莊日本神戶 分莊上海 東京 天津茂記洋行

東亞寶公司主人雅鑒敬啓者鄙人年近四旬因拙荊久患下腹疼痛經水不調及一切衰弱等症以致久不成孕是以每嘆乏嗣之憂於五年前有友人告予曰上海東亞公司之中將湯眞稱婦科之聖藥種子之靈丹也四方購買効驗居多鄙人聞伊之言遂登輪下往忻々然向貴公司購買數劑果其名不虛傳自服此藥之後 拙荊妻不但病 體全愈而身 體較前益加强壯 遂得懷孕果然產生一子現年三歲矣眞令人佩服不已 近來敝友吳君小溪馬君祚美亦多年無子聽鄙人傳說即在安慶四牌樓東亞書藥局主人梁君子章處購買數匣亦 感稱此藥妙處如神聞買去之後均有影響此藥眞有奪天之大功為濟世之至寶也貴主人製此妙藥不但各聞四外而功德亦無涯矣鄙人實深感極無以為報特書此函並寄上鄙人與小子同謝照令一張以表貴主人造藥治病之盛意來函請登諸報端以作保證並告我乏嗣之同胞耳肅此敬請道安

安徽候補縣左堂王定坤上書

▼若患如下所述各症之婦人快來購服中將湯即可得病去身安之幸福

◉子宮病因其子宮內膜炎而白帶淋漓下腹子宮腰足非常引痛且由下腹至胸口作激烈之刺痛元氣虧損又長久出血等顏色蒼白之婦人◉經血因希斯逐里神經病而心思鬱結癲癇過重常夜不眠又因些少之事觸元氣薄弱而便怒冲肺心悸怔忡呼吸急迫之婦人◉逆上頭痛因之而眩暈耳鳴肩部凝痛之婦人◉腰足虛冷因受寒過甚不能妊娠之婦人◉月經不順因其月經凝滯而起惡心頭痛眩暈等或女子至十六七歲天癸不見月經（貧血病）又經期前後下腹疼痛之婦人◉產前無論產前感染何症之婦人、嘔吐或常々小產難產之婦人麻痺水腫◉產後瘀血凝滯或病勢重日之婦人

中將湯

此外凡因子宮經血產前產後月經不順等所起之各症服用此中將湯則調血止帶開瘀順氣之功効可立見也

（中將湯藥價）四禮拜 二元五角 二禮拜 一元四角 一禮拜 七角五分 四天分 四角五分

各埠大藥房均有寄售或直函寄上海河南路巡捕房北首東亞公司書藥局採買亦可

乙5506

（遺失滙票）

今遺失杭廣大豫隆匯申升大莊第一百廿四號十一月初四期規元二百兩此票在途遺失已向該莊掛失作為廢紙留各寶莊號切勿收用恐未過日特登申新兩報聲明此佈 森源

告白

經理山西寶順公司白

色光甚好火力大足其貨現已到申迴在華順棧諸君欲購者請至黃浦灘廿八號本帳房內王君蓮舫接洽可也 魯德啓

（止痛斷根）

心胃氣痛散

本窩專用補珍貴品配製爲散專治各種氣痛一立服立止另有切治法單大瓶洋一元小瓶洋六角上海二馬路寶善里口錢拐李義記 廣東仙壽窩啓 5734

大減價

本號現將新存呢綢緞嗶嘰絨毯絨衫絨襪毡鞋樓絲邊花邊洋傘小帽雨衣毛巾白巾皮領袖籠等因有新到貨物甚多不及細載本月念七日起因冬春二季特別減價十天如蒙紳商士女惠顧請移至南四川路二百十號便是 采章告白

痔瘡無憂

僕患痔瘡之症已有四年每逢大便痛如刀割只因僻處山陬苦乏良醫又乏之妙藥以致苦累不堪今春因事扶病來申承友指示河南路廣寅彭壽堂各藥靈效異常爰購珍珠熊胆化痔丸及外治痔瘡妙藥各二盒遵依法用之次早起視其痔消除淨盡如釋重負神丞如此合八敘盛交加同病者盍往試之始信此言誠實耳　霍山姚秉璋識

三井保險

啓者本行經理東京水險明治火險共同火險三極大公司數十餘年辦理妥善賠款迅速中外紳商深所共知專保各口岸及洋面水險南北市房棧火險其價格外公道　諸公光顧請駕臨四馬路東首四川路口四十九號門牌本帳房面議可也

三井洋行告白　乙52

(天樂洞)新法推命

異受奇門卦數推算來八不報生庚看書度指知年月日時父兄妻子終身休咎富貴得失起碼五角不靈不取分文寓四馬路華商旅館

乙5725

(壯陽益精)種子大力丸

此丸重用海狗腎參茸等貴重藥品製煉而成專治男子精力衰弱陽事不舉此虛等症一服立興身丸乾剛立興強似鐵試男子壯陽種子聖藥也每盒一元上海寶錦里東杏濟堂啓

乙5716

保裕亨茂洋行廣告

本行開設中國上海數十餘年專辦進出口貨兼經理塔勒司派的克火險有限公司專保華洋房屋貨物器具等項如遇異常迅速並分設于江浙鄂順直等各內地計有十六處商界欽仰即如今年鎮江杭州之不測本行賠款之速已荷各客家登謝報章此更近而易證者也現因內地各埠營業發達因由四川路八十三號亨茂洋行經理倘蒙紳商賜顧請向各分公司或直至本行接洽可也　本行麥干而台達司特白　亨生

乙5718

德國老美女牌啤酒

德商　順發洋行

登錄商標寶星爲記

本行經理老美女牌啤酒乃德國之佳釀尤爲最美之佳品緣此酒由德國著名之芝嘉槐山天生甜質泉水俱用上等材料醞釀而成飲之與衛生有益清熱開胃補氣生津功用不淺罷述　各國京城飲此酒者甚衆以飲之有益無損也前由誰信洋行經理之時歷有餘年環球中外各界飲之同稱讀美各埠早經馳名茲於西歷一千九百十一年正月一號即華十二月初一日起歸與本行經理深公　仕宦紳商學界未能遍知故特登報明如蒙　各界惠賜顧務須諾明賓毛老美女牌啤酒庶不致誤承荷　賜顧請即務玉　本行帳房接洽其價是當格外從廉以副　諸君之雅意如不信者請嘗試之方知言之不謬也　上海英界博物院路十七號德商順發洋行預告電話二千二百八十九號

乙554

老太古公司

倫敦崙格西火險公司　柯里仁火險公司　叭喇定火險公司　叟司勞洽其火險公司

家定火險公司

啓者本行經理以上五保險公司事務現可代客保廠屋棧房及各屋內所有衣服生財貨物等保較格外公道本行更設經理處在寧波鎮江蕪湖九江漢口宜昌蘇州杭州沙市烟台天津牛莊等處貴客欲保請蒞臨面議可也特此佈聞

丁1

滙通保險公司廣告

英國士葛治本金火險公司資佑寶規元四千五百萬兩前由公信洋行經理已二十餘年賠款迅速久蒙紳商嘉許現承本行經理倘蒙惠顧現移玉五馬路本帳房接洽可也　總經理英商華田合謹啓

乙5794

英商　巴勒火險公司

本行經理北英商火險公司資本銀四千餘萬兩在中開設最先迄今已數十餘年專保房產貨物棧廠一切火險遇有不測無不立即照給保價格外公道如蒙紳商賜顧請至五馬路口第二號門牌本公司帳房面議自當悉心照辦以副　惠顧之意此佈

甲778

包愈斷根　肝胃氣痛散

此散見效極速不拘何種心肝胃氣痛及遠年難治之頑症苦一服到十分辛止痛散此馬上斷根永止後不再發大瓶一元中愈元小二角半上海拋球場廣東杏林軒北啓

乙589

在上海最大之公司

在上海最大之公司
在中國爲最便宜之公司
在中國爲最佳之公司也
今請　本埠紳商仕女於此　禮拜內駕臨敝公司觀覽從外洋新到各貨此乃純淨全絨之各色毛氈也

下列乃本公司之貨樣

三元　三元

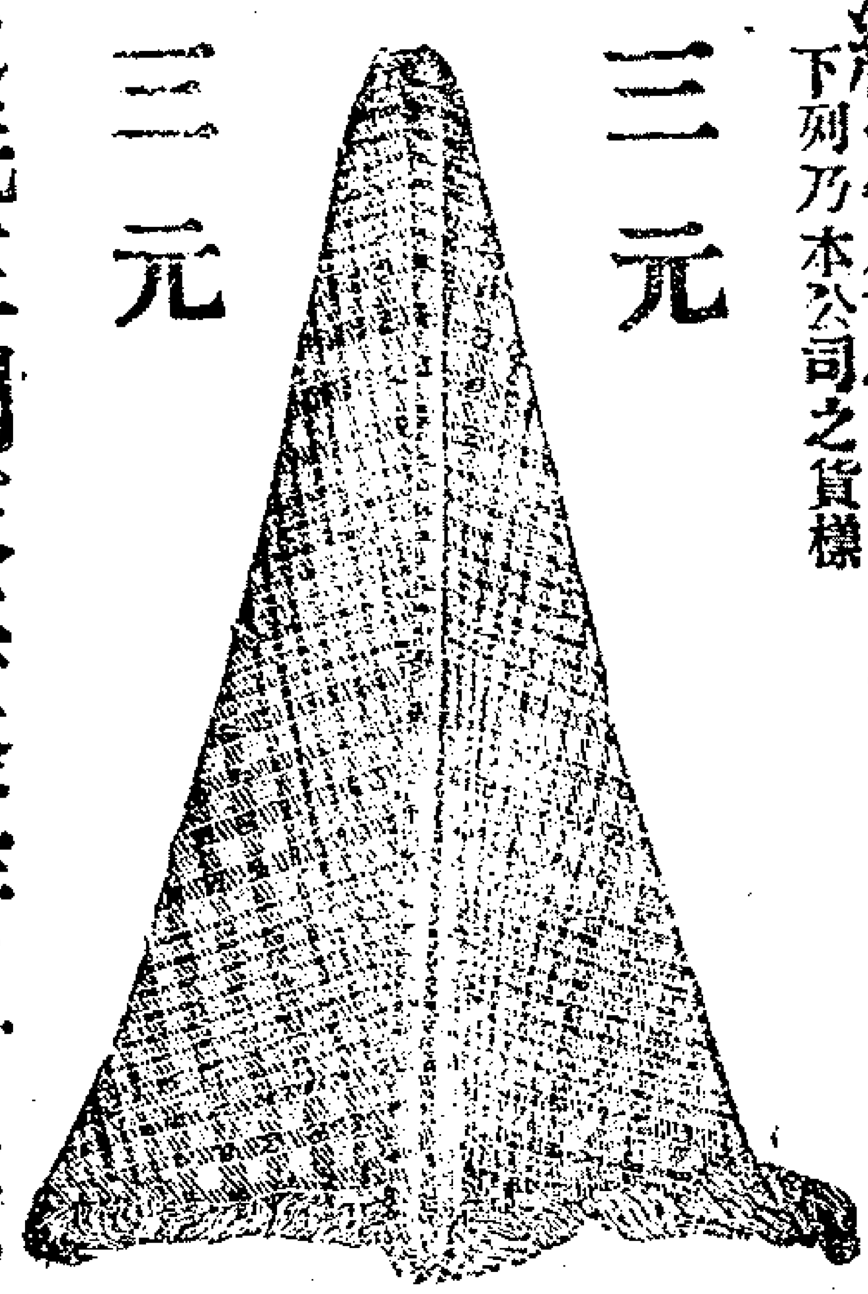

毛氈在別家每條非五元不能購今本公司每條祇售三元舖在床椅間極美請來一試便知此啓北華開設在上海英大馬路十三號惠羅公司

甲779

信亨總機器公司告白

本行專理承辦鐵路及用各車火車運貨車搭客車汽車汽船及機汽平等得律風一應電報材料蔭涼植木以及各種應用工藝之植木等情如蒙賜顧無不克已廣東路十五號

乙776

代理 Fairbanks, Morse & Co. Chicago. 鐵路材料

Les Ateliers Metallurgiques. Brussels. 客車

及貨車各種 Elektrisk Bureau. Christiania.

德律風

KNOWLES SCALE WORKS

美國頂上等磅秤

本行常備各種大小磅秤且較市上所買之磅秤更好又便宜專經理上海江西路十八號怡昌洋行啓

758

申報第二張後幅

大清宣統二年庚戌 十一月初一日 二張

西歷一千九百十年 十二月二號禮拜五

瓣香廬驥製半夏聲明

黃帝與岐伯論咳嗽岐伯曰五臟六腑皆能使人咳咳最傷人能使白脈空虛臟腑牽動予以無論五臟六腑之咳皆必假道於肺故肺為藏痰之器即是明証至推其生痰之源良由脾土虛濕清者難升濁者難降留中滯鬲淤而成痰故治痰必先治脾脾運既健則痰自化矣然痰亦有五飲亦有五若痰在脾經者名曰濕痰其人面黃嗜臥腹脹食滯痰在肺經名曰燥痰又名氣痰其人面白氣喘寒熱不樂痰在肝經者名曰風痰其人面青躁怒便溺秘澀痰在心經者名曰熱痰其人面赤心痛口乾脣燥痰在腎經者名曰寒痰其人面黑足寒心多恐怖若素無今瘦名曰痰飲咳吐引痛名曰懸飲身體疼重名曰溢飲氣短不臥名曰支飲嘔吐背痛名曰伏飲以上五痰五飲古人治法不同惟我崔氏驥製半夏瀉盡心血功能出奇制勝不論各種痰飲咳嗽服之靡不立起沉疴**永無再咳之患**近更精益求精匠心獨運凡多痰之人服此半夏**能將已成之痰淘汰化為精液以補天一之水其汰出之頑痰或走大腸或從口吐此法為古人所未有儘可面試神驗昭彰**但諸君必須牢記惟崔氏驥製半夏有此奇效因世風不古每有毫無實驗之藥拾人牙慧抄襲告白居然大言不慚欺騙同胞更有明目張膽仿造偽藥本主人深惡而痛嫉之用特敬告中外采藥諸君必須瓣香廬下加驥雲氏三字認明藥紙包上及仿單上**驥雲氏**肖像半夏上有驥製兩字尤須認明五開間門面驥雲氏督製招牌方不致誤若藥紙包上混稱瓣香廬主人肖像及一開間門面者便是假冒本主人已經稟明**農工商部**立案改稱**崔氏驥製半夏**以昭慎重大盒洋兩元四角小盒洋一元二角每料六大盒洋十三元二角批發格外克己如無消路可以退藥還銀

上海盆湯衖過絲業會館**五開間**門面**瓣香廬驥雲氏總發行所啟** ○製藥所仍在京路根德里內

乙5183

請看新到

OSRAM

大燭光燈泡

本公司現自外洋購來新式金絲茄子燈泡其光彩如新式之五十支燭光其堅固耐久如煤精燈泡不易損斷洵可謂獨一無二之燈泡也價列于下概售現銀一百支燭光每只銀二兩正 二百支燭光每只銀四兩九錢正 三百支燭光每只銀六兩五錢正 四百支燭光每只銀八兩正 如欲買者請至大馬路四百七十一二號本公司便是

公共租界工部局電燈公司啟

甲447

善治耳聾

上海河南路廣東彭壽堂眞正第一家始得異法即愈耳聾丸○立服立愈○假冒甚多○購者宜慎○

順氣化痰止咳丸每瓶二角半大瓶一元

凡患耳聾皆因腎水下虧相火上炎或鬱火傷肝以致耳聾目昏視聽不靈皆因陰虧陽僭而其病原尤在氣虧血脈不能流通呼吸不能靈動氣逆則虛火向上故有耳鳴耳脹耳聾耳痛言語不聞等症本堂起首創製異傳秘方加工精製是丸專治一切耳內之症無論男女老少兩耳重聽雖二三十年老症服之立見奇效轉聾為聰補眞陰生津液攝納浮陽除退虛熱重者三大盒斷根輕者一大盒全愈妙在神清氣爽身強體健永無復發之患眞乃天下治耳聾之第一奇藥也虛言欺人罪我惟天每盒四元中盒二元小盒一元雙料加倍取效更速如兩耳挖損受傷常流膿水另搽珠黃吹耳散即愈每瓶洋五角雙料一元鋪分上海拋球場南首河南路七號洋房廣東彭壽堂內懸上海縣告示為記近多冒名仿售幸勿受愚各埠託辦必須由郵局另函通知為禱○郵票不收

乙5723

醉翁樓 新記 酒館廣告

啟者各戶所欠小店之酒席菜賬等均須有收賬單為憑方可照付如有私欠抵劃而無收條者小店概不承認特此聲明以杜私收而免糾葛此佈

治痔瘡天下無雙

僕忝列幕於今九年日夕從事案牘勞形久已積血虧損適因飲酒過多忽得痔瘡一症肛門結核纍纍腫痛每一更衣苦楚萬狀屢請著名各醫有以苦寒為主有以清補為君更有紮縛藥線等法試之輙無應效今閱報載上海望平街大隆藥房所售除痔蘇格蘭花醫治此症即備僕人來申購得雙料一瓶所奇者當時痔痛極盛發之際將藥如法試用**頃刻止痛消腫病勢去其大半**越晨再試一次頓覺**核消蒂脫平復如初**數日來步履輕健精神煥發誠哉此藥之眞即金液銀丸不是過也受惠之深無以為報因作數行聲告同病 蘇城閶門內周鳳 鳴敬謝

乙5500

日本美濃部達吉 國法學講義

金泯瀾譯 美濃部達吉日本公法學者之巨子也本書有四長一可為**完全**法學專就法理觀察無政治見解歷史感情攙於其間二可為**世界**法學說明世界共通法理不偏於一國一地之特別情形三可為**經驗**法學所說明者為現代法律現象不徒騁於理想四可為**眞正**法學力主君主為國家機關而闢君主主體國民主體之論譯筆雅暢足使讀者豁然定價大洋一元

上海商務印書館發行

乙558

專件

江蘇蘇屬試辦宣統三年地方行政經費預算冊(六續)(本冊以兩為單位兩之下加小數點為誌)

第二欵　農事試驗場經費共庫平銀五六五二一·二二六
第一項　中等農業學堂試驗場經費銀五六五二一·二二六
第一目　職員俸銀二九九·五二
第二目　農夫工食銀一〇〇六·二
第三目　購置肥料銀二三六·八九六
第四目　場租雜支銀一〇九·六
第五目　擴充費銀四〇〇〇
第三欵　工藝局經費共庫平銀一二三三五·五〇一
第一項　京口工藝傳習所經費銀一二三三五·五〇一
第一目　薪水銀七六二〇·一六
第二目　辛工銀二七四·九七
第三目　膳食雜支銀五八三·四七
第四目　房租油燭銀二四四·五五
第五目　料價工值銀一〇三七〇·四九五
第四欵　商品陳列所經費共庫平銀五一九五·〇二五
第一項　省城商品陳列所經費銀五一九五·〇二五
目暫闕
說明　總數既遵部電核減則原目各數亦應照減今暫闕
第五欵　補助實業經費共庫平銀二九五二四·八三四
第一項　補助各廳州縣實業經費銀一二〇四二·七九七
第一目　元和縣實業經費銀三六五·六九五
第二目　吳縣實業經費銀六六·二一
第三目　華亭縣實業經費銀二〇四·
第四目　婁縣實業經費銀一七〇·
第五目　武進縣實業經費銀二一九〇·五
第六目　無錫縣實業經費銀一〇〇〇·
第七目　宜興縣實業經費銀一五五二·二六四
第八目　荊溪縣實業經費銀一〇七四·七九九
第九目　江陰縣實業經費銀二一五八·六九六
第十目　丹陽縣實業經費銀一五五二·三三二
第十一目　溧陽縣實業經費銀三二·二七
第十二目　鎮洋縣實業經費銀七五八·
第十三目　寶山縣實業經費銀一一二八·〇六一
第二項　補助省城及各廳州縣農會經費銀一二六八二·〇三
七
第一目　省城農務分會經費銀二〇〇〇·
第二目　江震農務分會經費銀八二七·〇四七
第三目　常昭農務分會經費銀一三九·二三
第四目　崑新農務分會經費銀五二一六·五

小說

義俠小說　**盜俠**　(十二)

格蘭那極思至此前此欲死康吉之心已熸其強半欲變計姑徇美人之請釋此少年顧一念及肩上所受之創顏色立變握拳切齒必欲甘心其人而後快麗榴覩格蘭那極精光瀉於兩眼之中亦微識其宗旨則深為康吉計竟危復以言激之曰將軍不肯釋此少年殆懼其出而報仇耶此少年固勇然將軍非常人安有懼者格蘭那極受激則怒形於色大言曰以我之勇胡懼人之報仇吾將聽密司之語釋彼出堡聽其糾衆尋仇吾不之憚惟茲滋董要此撒克遜之家尚傷吾騎士二人中一人受創至烈吾今且臨視創人苟創重不救者吾必立縊此撒克遜豕於堡上為吾騎士復仇今日別矣語已縱步立出麗榴大聲自語曰必趣釋此人方無墮將軍之勇天下安有名為勇士而懼他人之仇復者格蘭那極徵聞其語顧已疾行出麗榴舉手向天為康吉祝禱旋為格蘭那極之司家嫗曰威辟若導入復室力鑰其扉僅有女侍二人侍之弗去麗榴力拭其淚默坐不語而心坎之中直同風輪之轉無有息時

康吉既為堡人囚之別室以巨索反剪其手康吉大怒極口肆詈而守者望之而笑不之怒康吉無已而睡睡醒之後則又頓足詈罵如是者至於一日之久守者進以惡草具令食康吉愈怒斥去弗食方憤懣間驟見一少女盈盈而入白衣綢冠狀至雅淨推門直入行至康吉之左守者愕然起立謂少女曰多倫姑娘汝來何事語既即鞠躬向少女為禮少女嫣然而笑謂守者曰頃主人諄勸密司密色司留居此堡而密司力請主人必釋此被執之少年今主人已允密司之請令我語君釋此少年之縶縱之出堡守者曰既多倫姑娘來傳主人之命吾敬謹承諾令且為此少年解縶矣多倫曰敬謝先生此解縛之役吾尚可代勞君且少息聽我為之何如守者鞠躬以謝多倫則縱其纖步行近康吉徐解其索且笑謂康吉曰君為密司脫討克平密司密色司命我傳語告君勿濡滯於此速離此堡圖再相見密司方企足以待君也

國外新聞

澳門軍變續誌

○二十九日香港電云昨日澳門有成軍及水手約百名執械會齊事前曾豫約信號當由軍曹一員指揮步往議政廳要求澳督立即施行驅逐教士之訓諭及禁閉維達洛伏報並增給兵俸澳督聲稱里斯本政府果有驅逐女尼之諭則彼自當奉行後該督又依從彼等要求諸欵於是軍士水手始安回營所該處民人當時大爲震恐惟目下諸均安靜今日諸尼及修道院之英國孩童均已行抵香港

●荷大臣更正謠言● ○二十九日倫敦電云據海牙電稱外間盛傳荷蘭政府修築拂羅興砲臺係爲抵制德國勢方之故今日荷蘭下議院集議民政部大臣竭力陳辯此舉之行並非由外人之壓力所致

●英國南極探險隊行踪● ○二十九日倫敦電云斯考脫君組織之南極探險隊已乘脫拉洛伏號汽船由紐西蘭起程向南極進發

●中國食物運入英國● ○二十九日倫敦電云利物浦衞生官已准里桑卞汽船所運之物起岸該船共載氷凍華豕六千二百七十頭及雞鴨竹雞猪油大豆蛋貨數千包

●葡萄牙發現疫症● ○二十九日倫敦電云晨報載里斯本訪事電稱買特拉之芬乞爾地方發現疫症七十七起死者二十二人

英國選舉事宜續聞 ○二十九日倫敦電云據目下之部署逆料星期六日投票選舉者共有五十五處 內務部大臣乞斯爾君近在柯爾乞斯脫演說時爲人以腐魚爛泥拋擲滿身(以上譯字林報)

德國擴張陸軍計數

○二十九日柏林電云德國陸軍現當和平之際共有五十萬三千七百零二名至一九一五年將增至五十一萬一千三百二十一名擬分步軍六百三十四大隊馬軍五百十中隊野戰砲軍六百四十中隊目下則有步軍六百二十三大隊馬軍五百中隊野戰砲軍五百八十三中隊

●青島戍軍將次瓜代● ○二十九日柏林電云瓜代青島戍軍之新兵定期西歷明年正月七號由德啟程

●俄國文豪著作之板權● ○二十二日柏林電云托爾斯托稚伯爵最後之遺囑敘明將其所著各書之板權盡歸其女亞力山大

●歐洲風災近聞● ○二十九日柏林電云卡斯比安海妥沙海及黑海等處均遭大風傷失人口甚衆

●澳門總督辭職● ○三十日香港電云澳門總督業已辭職政府已簡維台爾博士接充此任 (以上譯文滙報)

E.3 DINOBS
MDIAN
ROOT
PILLS

磨士醫生
印度草根藥丸

英國有醫學博士磨士醫生監製印度草根藥丸洵推爲醫科中第一藥品性主泄瀉功善調理因含有緊要質料能壯肝腎清血濁以潤腸胃流通經絡并令血輪紅潤在泰西風行久遠計今已五十餘年應效神奇信用者衆宜爲各界歡迎即不敢謂凡病可治惟用肢調和百體可推聖藥大凡人之病原總因飲食失宜則主持消化之臟腑不免紛擾由此而血液不淸肚腹不寧內腎不安肝經遲緩濕體炎熱遂雜出百病若婦女一生變更尤多更易發生種種婦科之症倘用此藥丸以治各病其靈效非他藥可比誠宜家常備用無不可偶缺者無論男女老幼服之皆宜緣全用印產草根質料製煉成丸極純淨極温潤毫不燥烈暴熱服後通行各體經絡凡有閼滯之患極利大便亦無絞痛之弊較他種瀉劑獨占優勝豈非爲希世寶丹雖然磨士醫生至今享盛名傳良藥爲後世幸福著有奇特醫案可證彼本富家子七十年前自大學校習醫理卒業聞紅種印人將樹木草根各質善製藥品療病如神乃潛與印人居遊多載盡得採藥酌製各法及歸里適其父病篤依方進藥而應效無匹出諸醫意料外於是遠近傳揚購求此藥者踵趾相接由一方而一國幾及全球乃棄其常業而專心製煉藥丸其一生心力交瘁著在此所治各症繁多難以筆罄欲詳知細目可查閱分送全書茲述要略爲世之注意衞生抱痾求治者告

每瓶計洋六角上海各藥房均有出售躉批處三馬路良濟藥房

英京金士鐸有限公司謹啓

篠崎醫院遷移

日本篠崎先生應滬上官紳之招請來滬行醫業經十年所治之病無不手到春回誠海外之華佗也所尤可敬者先生之醫學既如此之精然猶求進不已每年均回國數月往大學研究最新發明之醫理此誠他人所不能及者因此特爲紹介該醫院日前遷移在虹口蓬路二十號三元宮後面

嚴子均 葉爽初 歐陽石之 狄楚青同啓 甲297

婦科續嗣降生丹

京都天寶齋○婦科種子仙丹○服後受胎極速○如不信者有法可試素未生蛋之雞飼以此丹半月後蛋自生矣虛言欺人罪我惟天

夫婦人固無不育之理不育者即有病也然病多起於月經月經不調則非受孕之兆氣血不和必致經候失常諸恙所以漸生也續嗣勢所必難也凡經水不調前後無常或腹痛蓄積或崩血過多或傷於七情致墜情志或感及風寒致損營衞或體虛盜汗不止或血枯面黃肌瘦及白帶淋漓胸腹脹悶五臟虛損子宮寒冷動情節洩受而復出等症此皆體虛血虧所致故種子之難所由來也此丹係葉眞人所傳能調和婦人衝任之血平定肝鬱之氣去瘀生新開鬱解悶煖宮止帶袪精旺血固本調經有却病壯體之功凡婦人望子者苟能連服一月中途不間斷無不應手而得素未生育之婦服後一舉或孕晚年經斷血枯常服且能育子既孕服此產必雙胎眞婦科聖藥種子仙丹也每料一斤價洋八元半料四元起碼二元閨女孀婦服此恐產無父歉骨之子切忌切忌幸勿輕視(另有參茸海狗腎扶陽種子衍慶丸專治男子陽痿精衰立服即奏奇功雙料每兩洋二元單料每兩一元○眞烏骨雞白鳳丸每洋五粒(遠埠函購須托郵政局最妥信局屢次作弊上海二馬路中市西鼎新里石庫門內交易京都天寶齋啓 5710

上海新開中德大藥房廣告

本月十五日先行交易擇吉開張贈物二星期爲限

本藥房開設上海四馬路青蓮閣對門坐南朝北門面便是專運泰西各國藥材精製藥水藥酒丸散膏丹無不精美兼售上品香水香油香皂香粉牙粉牙膏等類一應全備並售照像藥物乾片白金紙鏡頭鏡箱牙邊卡紙一切照相器俱材料各色俱全無不新鮮靈便價廉物美以廣招徠承蒙紳商賜顧藥物等情以及閨閣應用之物如買一元者贈送香皂四塊維白金紙乾片及躉批藥貨不在此例以酬諸公之雅意望其光臨請認明本藥房招牌庶不致悞

上海中德大藥房啓 乙5484

上海華安人壽總公司催繳保費廣告

總公司開辦以來章程改良利益優厚非特南洋羣島所歡迎即各內地生意推廣日見發達故告惠保諸君至期未繳保費請速賜寄本總公司如逾限日久必得又須醫生重復驗體如質合格方可開復重保故逾限久諸多週折如內地諸君照期已繳各分公司或經手人尚祈信致本總公司詢明有否收到以防各處遲隔最好莫若直寄總公司自爲更妥并請來信詳明住處及門牌號數俾可復信至第二三年及以後之保費尤關緊要務請注意本公司在黃浦灘六號 乙5726

廣東彭壽堂始創參茸芝朮海狗腎補血生精如意丸功效說 此丸純是精液煉成故丸小力大服少勝多一補有十年之功○郵票不收

一補有十年之功

今天下補劑多矣怪誕離奇不可究詰惟此丸乃本堂獨創奇方純採山海生物腦髓精血及各種強身壯體補料用特別新法泡製以化學提其精液煉成合天下滋補各藥均無如此丸之靈精益之妙者故力大效速每次只服一粒足抵無數補品與市上冒名仿售每服多至數錢者眞有天淵之別用以補益全體其功不可思議雖極虛極弱之人試服旬日頓覺精神完氣足遂爲勇健強壯之鐵漢若少年服之則精血愈充腎氣愈壯五臟百脈無積弱之患豈特健陽廣嗣而已哉五十年來治愈陽痿虛損各症不可勝數如不見信請試僅實功效方知不謬耳凡人色慾過度何患陽痿不舉精稀易洩舉不堅久洩而不射等症一服此丸則精水濃溫所生子嗣個個強健其效一凡腎氣虧損之人每致遺精淋濁夜溺頻多等症一服此丸不特腎關堅健保不夜洩且步遠數十里不覺氣緊其效二又先天不足之人面色必黃肌肉必瘦但服此丸七日面色必轉紅潤肌肉必加重數斤其效三又如衰老之人每患耳聾目花行動艱難一服此丸則耳爲之聰目爲之明毫無龍鍾憊狀其效四更有最明之確證凡血枯精竭老年白髮之人但能連服一月則精血充足鬚髮漸變黑色其效五他如婦女久患白帶經水或淡或黃甚或乾血成癆一服此丸則經水變紅諸患立愈常服則按月調勻生育繁盛其效六是皆最確最實之功效萬無一失是丸專增人身之精血以滋養臟腑臟腑健旺故能助筋發力壯全體腦氣種種奇妙誠非尋常補劑可及凡服別項補藥不效者一服此丸血液驟足精神頓旺若能常服不斷可保永無疾病增壽數紀專治命門火衰色傷陽痿自汗盜汗骨蒸潮熱心煩頭眩耳鳴目花下元虛冷精薄如水腰酸腿軟夜不安寐無夢亦遺口乾舌燥虛咳帶紅脾運不健小便短促大解艱澀腳腫作脹面黃色浮肚腹膨脹癱瘓麻木等症無不立愈每瓶二元每料念瓶三十六元大瓶加倍單料減半另外有參茸芝朮海狗精如意酒並服補益尤妙大瓶四元小瓶二元雙料加倍功力更速外貼煖腎固精膏尤妙每對二元四角眞正海狗腎每條十元 上海拋球場南首彭壽堂啓

Z 0731

福安保險公司賠欵迅速

鄰居失火殃及本號幸向福安公司保有火險投報公司後立刻如數賠償足見該公司總理羅耀生誠信相孚並經手羅卓雲之公正可靠特登報鳴謝並各保險諸君之鑒焉

榮華樓謹啟

萬隆醬園秘製上品美味醬油廣告

醬油一物日用口腹所關久爲衛生家所注重本主人研究製造參以化學秘製上品美味醬油其功用能和脾開胃其質料乃汁厚味鮮貯以收瓶不變不壞又便舟車攜帶現擬平價發行以廣名譽祈 賜顧者注意萬隆商標爲幸

總批發處法大馬路中市萬隆醬園啟

Z 2554

重慶府大生藥行張德翁來信

上海望平街大隆藥房燕窩珍珠牛髓粉靈驗鐵據

牛髓粉

專治虛損百病眞是

奇驗驚人

大隆藥房台鑒僕襲先人餘蔭坐享溫飽中年失檢涉足花叢看花飲酒縱慾過度遂藉烟霞爲提神之劑年來精神困頓身體衰弱未暑畏熱未寒怕冷遺精陽痿之症間日必作去冬以來四肢麻木竟成癱瘓之症延醫服藥毫無起色自料不久人世矣後聞敝親陳筱卿君談及上海望平街大隆藥房燕窩珍珠牛髓粉能療諸虛百損靈效萬分特託郵局購洋廿元函購二打調服月餘果然筋絡舒暢步履如常刻竟賤體復元諸病全消僕益信牛髓粉之功效世無其匹續購數次連服不輟容顏爲之豐盈精神爲之煥發親友相見驚訝咸謂較未服以前判若二人僕得逍遙大地皆貴藥房再造之功合陳謝悃無任感德此頌日祉 四川重慶府大生藥材行張德明頓首 原信謹存案頭任憑取閱

Z 707

滬路勸股票十月份廿四日開標 五十三會正票 四十九會附票 無湖總公司專電提報前五標

頭標 三萬一千一百四十一號

二標 五萬四千九百六十八號 又五萬六千七百八十三號

三標 二萬五千一百念九號 又四萬六千六百九十七號

四標 五萬三千八百七十九號 又一萬六千四百四十七號 又一萬四千二百零二號

五標 三萬五千六百九十五號 又二萬二千三百九十一號 又二萬二千四百二十六號

5631

魚油鐵精汁

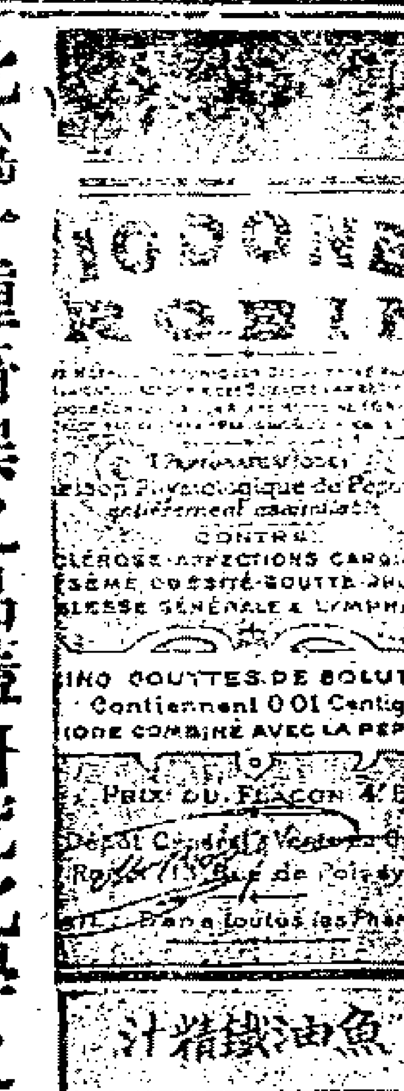

每瓶價洋二元四角

此爲一種奇異之品蓋研究化學之理用魚肝油補身之料鑛鐵液精增血之材合以秘方虔造此無雙之汁功用甚廣效驗大著業已風行天下有口皆碑凡服者有病治患無病補體洵爲滋養美劑也茲將治療各症開列以便購服諸君一覽瞭然

哮喘氣急症　腳氣腫痛症

風濕癱瘓症　楊梅各症　兒童先天梅毒各症

肺經諸病　傷寒傳染各症患愈後復原

傷風聖藥 奇蘇爾治感冒

每匣價洋一元五角

此乃傷風聖藥其效驗如神凡於感冒時症起初及日久毋論症勢輕重俱能以此治療當無不即刻愈除夫傷風之症雖似小病若不即刻治痊往往咳嗽哮喘轉成肺癆或辛苦異常亦有不起者可不懼哉若有此元一匣足爲一年用斷無傷風爲苦之害

養性祛病 芬露綿香紙

每匣十二本價洋一元五角

注重衛生諸家不可無此香紙蓋此能使空氣化濁爲清兼能辟除邪惡防遏瘟疫奇妙莫名用於居家可除廚房或廁所各種氣味用於出門可避棧房及船艙不潔淨之患用病人之室能使病氣退滅兼無傳染之患其功用甚多不可枚陳使人聞香怡神忘倦勝於芸檀萬倍請一試之

以上各種俱由上海龍東公司英界四川路卅十四號總經理批發外埠或內地各大藥房俱有經售倘於內地無從購買請函至本公司當迅即辦送無悞

請試 化痰奇藥

廣東彭壽堂始創順氣化痰止咳四寶半夏露嘗面可試痰水化痰○招請各省經理代售另有定章祈即函示爲盼

半夏之治痰咳由來尚矣各省製售何止千百或尚泥成法或泡製失宜後先所出非無優劣然不能去渣滓而存精液則古今一轍此半夏露所以奇妙入神也本堂有心救世考得半夏一藥其功力全在精液爰不惜工本精益求精特取上等半夏泡製盡善以機器去其渣滓以化學提其精液再加眞正化州吐瑞橘紅龍涎香䗪棗珍珠並諸般補肺氣健脾胃滋陰降火生金固本等王道正藥煉之又煉始成此清潔純粹之露不但力大效速爲古今所未有且性味和平非常甘美無異玉液瓊漿用治衰老還年咳嗽日夜不止或哮喘氣急頑痰壅塞只須冲服少許立刻痰化爲水從大小便洩盡痰除則氣喘自平咳嗽自止中年傷風咳嗽胸脇扯痛或乾咳無痰行路氣急甚至咳傷肺膜破金吐血人事不省飲食不進險症服後諸患若失不過數日全愈小兒受寒咳嗽傷風鼻塞或頭痰內結寒熱往來不早治愈易成痰鬱等患每次減半與服其病即除更有色傷勞咳產後虛咳嗽肥痰咳肺萎久咳以及痰帶血絲痰迷癲狂痰飲滿中痰核瘋癱一切五臟六腑所致諸咳肺熱脾濕發生諸痰輕者一小瓶△愈重者四大瓶包能永斷根病屢試屢驗萬無一失雖羣醫卻步百藥罔效十分沉重之症苟一息尚存速請嘗試無不立慶回生其功效之神實有百倍於諸製半夏者尤妙在一經治愈永不再發以視暫愈目前不久舉發諸藥判若霄壤最妙者凡痰多咳嗽之人一服此露能將已成之痰淘汰化爲精液以補天一之水而療既損之金并將內伏瘵蟲殺除淨盡永絕傳染之患故常備一打可保一家老少永無痰咳勞瘵等患並使一家老少身強力健久蒙中外各國同聲稱美謝函證書堆積如山均有郵局■記爲憑諸君如服無功效甘受重罰聽憑登報痛毀名譽自當敬領罪戮惟假冒日多尤宜鑒別倘誤買偽藥不甘代人受過此等偽藥名稱雖同性質各別就告白觀之似覺大致彷彿並實地試驗功效大相懸殊此則試過者類皆知之無庸細述詎丙申至今早登申新各報當時惟我獨秘共見共聞詎料風行既久百假蜂起甚至登報妄誇希圖朦混然各報具在難逃公論豈容巧語飾辯移假作眞本堂實事求是何屑與爭惟藥關性命特再廣告大瓶二元小瓶一元每半打六大瓶十元每料四元

上海拋球場南首七號河南路寶東彭壽堂啓 Z5709

湖州會館調查

姓名	年
業	
世居	縣
現寓上海	路 號門牌 人氏
年 月 日	

照此印單分送各同鄉恐未遍知特再登報廣告望照以上格式開明一單北市交泰康祥絲棧南市交十六鋪內昌泰北貨行大碼頭容大磁號均可代收○此爲刊印同鄉錄互便交通聯絡鄉誼起見目下會館既經成立凡旅滬七邑同鄉非此調查無從稽考並不爲募捐歛錢而設望勿誤會○凡弟兄子姪年歲名號均請附注○凡是湖人或做僕役出店手藝工作均應照錄惟所司何業必須塡明○倘見此告白互相傳知以期無遺尤爲盼禱○除全體分單調查外并派司事在外調查謹以布告○ Z5474

老牌 亞支奶

每聽一元包斷一錢烟癮

每打十元批發照前

購者注意

重用麥苓汁每聽一元四角加赤浴圖爲憑上海英大馬路寶康里席裕麒通告 Z5714

天下馳名○種子仙丹○靈驗無敵○鋪在上海二馬路中市西鼎新里內交易○若服他家藥不靈請來一試虛言欺人罪我惟天

京都天寶齋 靈芝人參鹿茸野朮海狗腎扶陽種子衍慶丸

本草云海狗腎一名膃肭臍其性大爲扶陽補腎養精堅固一切諸虛百損五勞七傷夢遺滑精腰痠骨痛四肢無力服則立驗本齋獨秘眞方用眞正吉林老山人參關東鹿茸海狗腎並各種滋補貴品上藥君臣佐使相配製成惟藥性和平不燥不熱四時可服專治男子陽痿不舉舉而不固既舉不久或精清如水精冷如冰或未交精洩洩而不射雖年輕損傷體弱之人服之轉弱爲強雖白髮老翁久服陽足宛如幼年久戰不倦任情歡樂藍田種玉左券可操扶陽種子效驗神速此乃本齋獨得秘寶非他家大言欺人毫無實際可比常服補命門益丹田開胃健脾活絡壯筋培元固本養精烏鬚黑髮轉老還童却病延年多男多壽此丸扶陽種子固十分靈驗敢稱第一絕非是誇口矣每料雙料二十兩洋三十六元每兩兩元單料減半▲另有始創秘製鹿茸海狗腎壯陽補身種子衍慶酒大瓶四元中瓶二元功效同上此酒如購十瓶照市九扣▲扶陽發腎種子膏每張一元▲扶陽第一海狗腎每條洋十元功勝鹿茸十倍遠近函購託郵政局最妥信局慎防作弊上海二馬路西鼎新里內天寶齋啓 5203

新開加啡西飯館廣告

即前麥娘飯店

本館開設法界二洋涇橋南堍特聘法國有名廚司烹飪現擬專爲華客特別減價以廣招徠前每午餐一元五角者減取一元晚餐二元者減取一元五角菜單照舊與西人一例本館另有大菜薄餐午餐每本十五頁售洋十五元晚餐亦十五頁售洋念二元五角貴客如欲定特別大菜或府上請客祈移玉面訂或由得律風預告其價格外克己此致

得律風二千三百八十六 本館主人白 Z5671

桐石業勤桑秧公司廣告

啓者敝公司自去冬創辦以來頗蒙海內實業家●惠顧紛紛不勝欣感惜今春有數次特來採購因爲時大遲向在向隅心竊抱憾況近來出貨不旺價漲數倍遠處至內地採辦并無可信之貨敝公司有鑒於此格外選購以廣信用現已來貨倘蒙官紳實業家賜顧者務宜趁此冬令內採辦庶路途稍遠者種植亦不至失時一切種目章程備存公司或函訂或面議均可特此通告

駐滬經理王芹馡現遷移新垃圾橋衍慶里 Z5403

駐蕪保[illegible]火險公司更易經理廣告

本公司分設蕪湖將屆一年茲因經理另有他就特委李文英君接辦自十一月朔起歸李君經理如蒙賜顧投保請向李君接洽是荷

上海總公司白 Z5667

[illegible]半夏

眞正起首第一家戈老大房善慶堂秘製半夏老鋪在滬城三牌樓中市萬興米店對門左近假店甚多貴客留心

本堂祖傳秘製半夏專治各種痰疾氣喘痴癲等症於乾隆念四年我上祖復齋公創始同在姑蘇閶門外楓橋米市老店發兌載明蘇州府志鑑傳迄今已歷百數十年客商信服乃前十數年間竟有假冒隱射甚多而本族無稽戈姓者亦復不少爲此本堂在光緒庚寅年備案登明申滬兩報又於辛丑年稟蘇府憲給示勒石論禁在案詎料今有同族不肖串通本堂歇夥套印仿帖私刻圖章製造偽藥詐往長江漢口一帶並閩廣浙各處及本省本地各寶號之前騙取銀錢貨物並將假藥暗中混充上門兜售情同誑騙本堂拿有實據爲特登報告明望各寶號留意切勿受其欺騙混朦倘有等情概與本堂無涉凡仕商賜顧者須認明上海縣西三牌樓大街發兌蘇州仍在閶門外上塘義慈巷底三六灣第十六號門牌內兌蘇申兩店餘者假冒惟本堂祖傳秘製原方服之無不應驗如神倘士商誤購別家偽藥不驗者姑向本堂試驗服後立判眞偽祈細察焉 凡遠處函購須托郵局匯寄最妥如由民局來辦必須先寄郵信關照庶免假冒作弊等情此特再告 5272

協成玻璃瓶廠招盤

本廠設在西門外方浜橋城河邊所有廠中自蓋廠屋以及爐灶器具應用材料一概俱全如欲盤者請至四馬路中英藥房領看可也 Z5176

上海天德生藥舖

擇十一月念五日先行交易

本號向設上海法租界吉祥街中創歷數十餘載庚戌年翻造店基移至法大馬路東吉祥街口坐北朝南石庫門內櫃發兌各省道地正藥採辦關東鹿茸暹羅官燕高麗人參東西洋參親自揀選門市飲片虔修丸散膏丹杜煎虎鹿諸膠神效戒烟丸藥秘製花露藥酒甲辰年遣友親赴山東督煎阿膠貨眞價實久遠馳名定價劃一童叟無欺凡 仕宦紳商軍學各界光顧者認明牆上大字爲記庶不致悞 天德生祥記主人謹識

Z1513

周裕泰紹酒棧廣告

本棧自開幕以來承 法界君子紛然惠顧其酒味之美相待之優遠勝他家向蒙稱許現在本主人益加奮勉於各路佳釀務選精純諸色藥燒特別減價務希頭人雅士臨敝棧一浮太白始信本主人言之不虛也

上海英界帶鉤橋本主人謹識

Z5565

上海寧波乾泰豐廣告

寧波北鄉一帶所出土產棉花爲一大宗歷年整頓總因人心不古妄命攙潮取利以致壅塞消路本主人挽回利權起見採辦潔白全乾足䌷花衣用緊布包皮外蓋四明商旗爲記首先提倡一面在英政府註冊另掛商標一面登各報紙傳中外各埠馳名暢消若遇潮濕包皮回換誠恐魚目混珠包內特用仿單倘有無恥之徒假冒訂定牌號公稟 商務局究辦 貴商賜顧請認四明商旗爲記庶不致誤本號現因推廣營業起見今將分售處列后

總行浙江寧波 乾泰豐

分行上海 乾泰豐

發售香港 裕豐順

代售神戶 裕豐順

代售橫濱 裕豐順

宣統二年 月 日

Z5602

福安公司賠欵迅速

本號因不愼失火全遭回祿幸早在樓蘭生翁經手保險元六百兩今已如數賠足樓君辦事之公正福安公司賠欵之妥捷特登報鳴謝

寧波二境廟中和號啟

Z962

經理處上海仁記路二號文達羅洋行

好立克麥精牛乳

最補飲食 無上料品

本公司所製之麥精牛乳久已馳名各國最宜於老年氣虛血衰之人並小孩體弱肌瘦以及仕宦紳商旅行之用因其能補血益氣强健筋骨乃乳膏中之魁首也光顧者請認明牌記幸甚

720

源安華安保險公司賠欵迅速

本廠於本月十五夜失愼幸向兩公司保有火險除收回燹剩貨物外其餘蒙兩公司照所損失如數賠償足見該公司信實可靠特此登報感謝

新開悅茂皂廠告白

Z5991

開平礦務有限公司廣告

本公司前在仁記路設立打灶分銷處壹各行號舖戶試用利便營業日臻發達現在本公司欲更求推廣銷場起見將一切打灶送煤自西十二月一號起均歸虹口有恆路十九號利昌煤號經理此後各行號舖戶需用末煤及建造修理煤灶等事請逕向該經理處利昌煤號接洽可也不必再由本公司寫字房轉接至該經理處遵照本公司打灶章程辦理與本公司自辦時並無兩樣各行號舖戶已逕由本公司改造煤灶者不得向別處買煤該經理處在虹口有恆路十九號利昌煤號

電話一千三百九十二號

甲257

可倫布廠改良留聲機器

今有新到美國留聲機器馬蹄牌戲片較前格外精美製造各省超等名角內廷供奉演唱京調梆子崑腔灘簧小曲時調大鼓西樂洋操嬉笑歌舞各色俱全所唱之聲比樂更覺響亮數倍且戲片乃兩面可唱其物堅固久用無傷曾客愛顧曲者請駕臨小行或大馬路惟記新號試聽不取分文如蒙零躉批發比衆公道格外克已以廣招徠認明博物院路二十二號門牌便是或向經售各家亦可上海總經理老晉隆洋行

分售處大馬路美華利 大馬路惟記新號

Z7757

真奇的新聞

廣東省城十八甫奇和堂所製茄楠氣痛散及正的始創荳蔻油痧氣寶金丹向為最著名之三大良藥而光以茄楠氣痛散為最靈最著之大特色如遇心氣痛壯痛胃痛鬱滯痛諸般奇痛每服一瓶立刻即愈自製者亦不知其能力如此其神速也不可不注意記念上海總代理批發處四川路騰鳳里德和莊　北四川路紹昌棋盤街延春閣　怡珍茶樓○○○澳門麗華藍洋竹布改頁新法各埠久已馳名今自運到滬一在四川路騰鳳里德和莊批發如蒙賜顧即請駕臨

Z480

最新式榨油機器

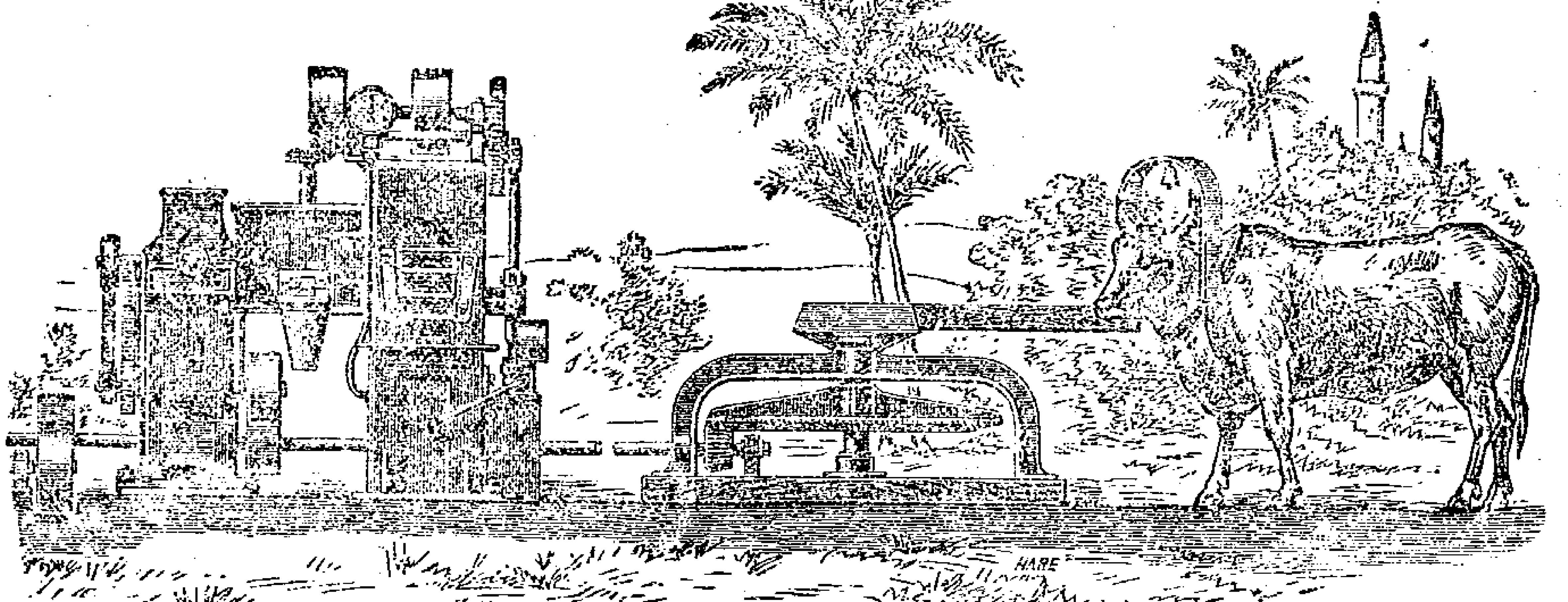

本廠始創於英國境呼地方已歷一百三十餘年專製大小各種新式榨油機器價目每部自七百兩起至數十萬兩均可配置每點鐘可榨油半担至百担隨機大小立定現因中國各省油廠油坊林而所用之機均係舊式出貨遲少費時勞力產宜改良惟本廠所製之機有五大特色○一出油加多○二餅身堅細不致○零變○三機器靈便不佔地方○四省力用人工○五可用蒸汽煤氣電力手播牛續均能運動現有各油廠用本廠之機每年可榨四百餘萬噸況各國行銷之油日增月盛非改用新機難獲大利價各　寶廠欲定上列各項機器或欲改良多獲利益著請　駕臨或通函敝行有工程師隨時可開帳詳細指示即知所製之優勝也因本行乃自出新法今球無比行銷印度埃及南美等國皆蒙讚美今特設分行于上海福州路念號并承定大小五金雜貨軍械戰艦挖泥起重造水泥紡織麵粉開礦火車電燈各種機器備蒙賜顧定當竭誠報命以副雅愛特此佈聞

上海福州路念號

英商 茂成洋行謹啓

Z5729

秘製 墨魯窩兒

華譯鰵魚肝油精丸

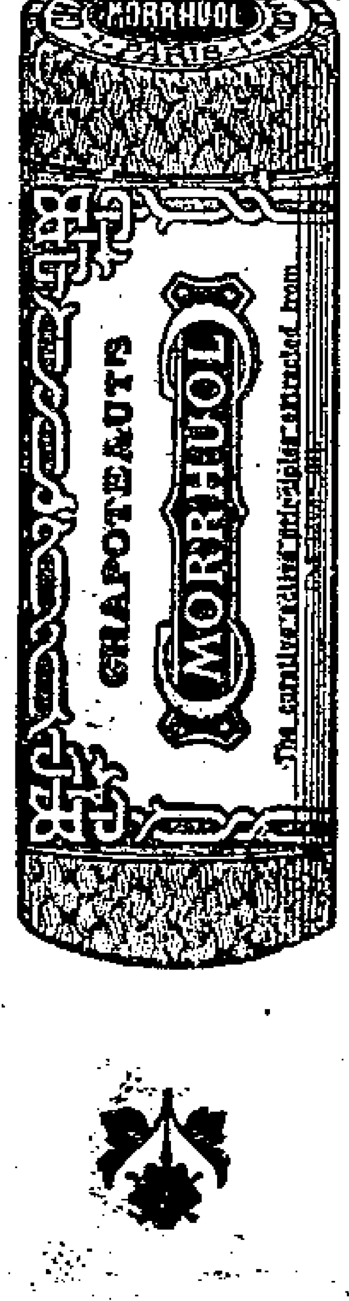

墨魯窩兒者即華言鰵魚肝油精丸也此油之功用能治內傷癆瘵吐血陰虛癆瘵肺痿咳喘肺管發炎童子身體軟弱肌肉不生等症無論老幼服之均能立著神效但其味腥厚胃弱之人或不能下咽而况詐偽日多每難辨別不但無益且有大害本藥房因詳加考究以化學提取此油之精秘製為丸此丸之力實具二十五倍之功效凡平時服油一瓶者致服此丸不啻已服二十五瓶魚肝油矣價廉功倍莫過於此而且一經製丸不論胃強胃弱之人皆可吞服以小瓶裝之隨身皆可攜帶年老者以之補血生精孕婦以之固胎滋乳小兒隨意與食尤以糖果無異易化易長疾病不生一切男婦服之開胃健脾身強力健服丸一個月能抵服油兩年之功真挽回造化培養後天之一大補劑也

服法每天服三次每次二丸

上海中西各藥房均有寄售

維亞兒藥房謹啟

(Chinois-Shanghat)

衛生名酒

MARTELL'S BRANDY

馬台爾所製之勃蘭地酒最合衛生若於飯前飯後常飲少許可免霍亂痢疾寒熱各症諸君如飲勃蘭地酒惟馬台爾酒最為合宜今自上海南京路第十七號維納洋行充當東方專理　賜顧諸君請向商辦可也

電話一千六百八十七號

Z762

正泰祥

各貨大減價十天

本號專運名廠花色各貨已久馳名小號向例按年兩次削碼脫貨非圖漁利以副主顧雅意現屆冬季各貨備足今有新到各色異樣絲鎗呢上等繡花呢時花絲光羽紗羽綢繡花法蘭絨各色外國花緞皮絨于市手筒絨彩絨襪絲邊紗邊小帽呢鞋名目繁多不及細戴准於十月廿七日起各貨一律平價十天如蒙貴客賜顧請屈駕四川路老旗昌兆泰安坊口便是

特白

Z5643

極驗立止

婦人白帶丸

此丸專治婦女赤白帶下如遠年不止即服此丸就能斷根愈後血氣調和種子極易婦人一患白帶百病隨生此病一除即餘病自退矣雙料二兩洋一元單料一兩二角半

上海拋球場北首

廣東杏林軒啓

Z2558

燕醫生固髮藥

夫人孰不喜髮多且黑以作美觀燕醫生固髮藥無論男女髮稀頭癩搽擦句日滋潤異常以免少年白髮過早之患如蒙賜購請至上海老晉隆洋行總經理

中國各大藥房均有代售

76

青州水門汀

青州水門汀有限公司所出之水門汀爲東方最上之品素爲香港政府所信用用以製造陰溝管避火磚避火泥及瓦片等物堅美無匹近者新牌疊出每易魚目混珠貴商賜顧幸新認明牌號向圓明園路入號新旗昌洋行議價購辦欲知用法詳情者本行亦可奉告

新旗昌洋行謹啓

牛皮商鑒

生牛皮一項最易虫蛀往往運至外洋已成廢物致生枝節本藥房精製生牛皮辟虫藥經驗三十餘年奇效卓著誠爲此項出口貿易必需之品且售價極廉請君一試便知言之不謬也

大馬路三十七號

德商科發藥房啓

中英大藥房首先發明

美而特益壽膠

西名美而特譯名益壽膠之首先發明

此膠爲本藥房首先發明經名醫研究多年方得成此有益人體旳完全滋養料去冬製樣登報試行講者踵至消泐一空今配合裝璜一切盡善盡美爰敢出而問世期使我同胞咸躋於仁壽之域惟本藥房向來實事求是既不忍飾僞物以炫俗復不欲作大言以欺人爲有識者所共信創製此膠尤屬不惜工本刻意經營爲此先行聲明以杜將來仿冒

譯美而特益壽膠是補品不是補藥

補品與補藥有別乎曰有補品如米麥魚肉之類每人每日可供常餐而不覺其厭補藥如金石草木之類悍性未除劣味尙在非專注於一體即單行於一經偶服或有治病之效過餌輒有得胃之嫌利弊固較然明矣此膠之質非金非石非草非木既可適口復可養身隨服隨消隨消隨補其補力且較米麥魚肉爲優故曰只是補品不是補藥

美而特益壽膠不是補藥卻眞是補藥

補品果能益人然急切欲以治病必無近效可期此膠則又不然無論百損諸虛發現種種等症服此（一二日）必稍見轉機（三五日）漸覺輕減（一星期後）不能起坐者勉可起坐不能行動者勉可行動（半月之間）飲食大增容色轉潤（一月之內）肌肉漸豐氣力頓長（十星期內）舊恙悉退康復如常（若平人）服此調理勝服膏滋藥多矣如（官界）（學界）（軍界）（商界）勞心費力之人（女界）之經脉不准或產乳過多（童界）之本元素單致發育難遂者盍姑試之當必有確實效驗之可信故曰雖不是補藥卻眞是補藥

美而特益壽膠是補藥卻不是尋常補藥

補藥最多陳方勿論即市上盛行者亦不下數十種具有偏長殆無全力且非丸即散非酒即水服者以爲補藥而不以爲補品也其以補品而兼補藥者莫若牛肉汁魚肝油顧尙非守舊者所喜服則亦等諸尋常補藥而已此膠之製不用牛肉較牛汁更濃而學不用魚肝較魚油更淸而純既可充飢又可治病如（腦衰）（肺弱）（胃敗）（腎虧）（血薄）各種所發之症投無不宜亦無不效其他補藥能若是乎故曰雖是補藥卻不是尋常補藥

美而特益壽膠尙有四大特色

◎配合妥當 取中國料質用西法提煉製成柔軟定質其性不變能耐久存且和而不燥滋而不膩無偏熱偏寒之弊 ○裝潢精緻 貯以新定方式晶瓶上貼五彩銅版鶴鹿仿圓外套烏皮盒每打更加文木箱外附贈淨鋼開件及鍍銀羹匙各一事嘉茲益壽之名合彼送禮之用 ○功用普通 春夏秋冬男女老幼均可常服 ○主治繁多 另有說明書可供取閱 ○外埠郵索立即寄呈 ○餌服簡便 居家行旅備帶均宜或用開水冲調或不冲亦可味肥而鮮微帶甘鹹清香沁齒絕無腥臊毋庸漱口

價金 每大瓶洋二元半小瓶洋一元半 每打捌折 躉批從廉

總發行所上海四馬路棋盤街口本藥房

乙5702

（拔毒止癢）

癩疥瘡藥

此藥無論何種疥瘡小孩黃水瘡濕毒一到止癢頭尾三天便無痕跡大盒半元小匣角半上海拋球塲北首廣東杏林軒啓

告白

本號開設上洋火車站自運寧州新門烏龍紅茶蘇州懋茶名色餅食糖菓盤味送禮品物任商行臺房子涌爽招呼週到如蒙貴客光顧請移玉趾光臨是荷

竹深處謹啓

乙5172

（被竊莊票）

今被竊慎康莊第四千九百六十五號十一月初五期票元三十一兩五錢又同益莊七千一百零九號十一月初一期票元三十五兩已告兩莊止付作廢請中外各商行號切勿收用特此聲明